



Sharp Health Plan, Condado de San Diego

Apéndice del directorio de proveedores de salud conductual Medicare

— 2025 —



Apéndice del directorio de proveedores de salud conductual Medicare

Sharp Health Plan, condado de San Diego 800-424-1565

[Lista generada el: 25 de Noviembre de 025]

Última actualización del directorio de proveedores: 24 de Noviembre de 025

Términos de uso: La lista de proveedores se imprimió en la fecha indicada anteriormente. Para asegurarse de que la lista de proveedores esté actualizada, verifique que tenga la lista más actualizada. Esta lista está sujeta a cambios sin previo aviso porque se actualiza todos los días. Si tiene preguntas sobre un proveedor o su programa, llame al número gratuito que se encuentra en la parte inferior de la página web de su programa y en el reverso de su tarjeta del plan. Si encuentra información incorrecta sobre el proveedor, infórmelo haciendo clic en el ícono del triángulo, con un signo de exclamación, en la parte inferior izquierda del resultado de la búsqueda del proveedor. Si tiene alguna dificultad para obtener una cita, llame al número gratuito de su programa para obtener ayuda.

Para presentar una queja: Las quejas relacionadas con la exactitud y/o la integridad del directorio de proveedores se pueden presentar ante su Plan comunicándose con el número mencionado anteriormente o con el Departamento de Atención Médica Administrada de California llamando al -888-466-2219.

Datos de calidad: Las organizaciones nacionales informan sobre la calidad de los hospitales y otras instalaciones. Visite los siguientes sitios web para obtener más información:

Quality Check (<http://www.qualitycheck.org/consumer/searchQCR.aspx>);

Comparación de hospitales (<http://www.medicare.gov/hospitalcompare/search.html>); o

The Leapfrog Group (<http://www.leapfroggroup.org/cp>).

Acreditaciones: Nuestros hospitales/organizaciones relacionadas están acreditados utilizando los estándares de los siguientes sitios:

JCAHO (<http://www.qualitycheck.org/consumidor/searchQCR.aspx>);

HFAP (<http://www.hfap.org/AccreditedFacilities/index.aspx?FacilityType=HOSPN>);

NIAHO/DNV (<http://dnvglhealthcare.com/hospitales>);

CARF (<http://www.carf.org/providerSearch.aspx>);

COA (<http://coanet.org/accreditation/who-is-accredited/who-is-accreditedsearch/>); o

ACHC (<http://www.achc.org/resources/accreditedLocations>).

Certificaciones de la junta: nuestros médicos están certificados utilizando los estándares de los siguientes sitios: ABMS (<https://www.certificationmatters.org/isyourdoctorboard-certified/search-now.aspx>) o AOA (<http://www.osteopathic.org/osteopathic-health/pages/fnd-a-do-search.aspx>)

Nuevos Proveedores

PRACTICANTES

SAN DIEGO

ALVARADO, GILLERMINA MS
OMPT/OTRA MAESTRÍA
TERAPÉUTICA

Se aceptan nuevos pacientes: Si
5060 SHOREHAM PL STE 330
SAN DIEGO, CA 92122
Teléfono: (877)840-6956
NPI: 1083927883

Idiomas: ENGLISH
Idiomas del consultorio:
ENGLISH,SPANISH

Certificaciones de la Junta:

Afiliaciones a hospitales:

Sexo: Femenino

Número de licencia: 152419

Tipo de licencia: TERAPEUTA
MATRIMONIAL Y FAMILIAR CON
LICENCIA

Especialidades: Telesalud
ambulatoria en salud
conductual, Terapia
matrimonial/familiar

BANUELOS, MELISSA MSW&
TRABAJADOR(A) SOCIAL

Se aceptan nuevos pacientes: Si
5060 SHOREHAM PL STE 330
SAN DIEGO, CA 92122
Teléfono: (877)840-6956
NPI: 1508470071

Idiomas: ENGLISH
Idiomas del consultorio:
ENGLISH,SPANISH

Certificaciones de la Junta:

Afiliaciones a hospitales:

Sexo: Femenino

Número de licencia: 128170

Tipo de licencia: TRABAJADOR(A)
SOCIAL CLÍNICO/A CON
LICENCIA

Especialidades:

BHAT, CHETAN G MD
PSIQUIATRA

Se aceptan nuevos pacientes: Si
350 DICKINSON ST
SAN DIEGO, CA 92103
Teléfono: (800)926-8273
NPI: 1497309801

Idiomas: ENGLISH

Idiomas del consultorio: ENGLISH

Certificaciones de la Junta:

Afiliaciones a hospitales:

Sexo: Masculino

Número de licencia: A182944

Tipo de licencia: MÉDICO

Especialidades:

BRAR, JESKEITH MSN

ENFERMERO/A TITULADO/A DE
PRÁC

Se aceptan nuevos pacientes: Si
2386 FARADAY AVE STE 111
CARLSBAD, CA 92008
Teléfono: (877)840-6956
URL: www.sokyahealth.com
NPI: 1033760863

Idiomas: ENGLISH,PUNJABI

Idiomas del consultorio: ENGLISH

Certificaciones de la Junta:

ENFERMERO/A CON
ESPECIALIZACIÓN (NP) EN
FAMILIA,EN

Afiliaciones a hospitales:

Sexo: Masculino

Número de licencia: 95012784

Tipo de licencia: ENFERMERO/A
CON ESPECIALIZACIÓN CON
NÚMERO DE SUM

Especialidades: Control de la
ira,Manejo de
medicamentos,Trastornos de
ansiedad,Trastornos
depresivos,Trastornos obsesivo-
compulsivos

BRAR, JESKEITH MSN

ENFERMERO/A TITULADO/A DE
PRÁC

Se aceptan nuevos pacientes: Si
2386 FARADAY AVE STE 111
CARLSBAD, CA 92008
Teléfono: (877)840-6956
URL: www.sokyahealth.com

NPI: 1033760863

Idiomas: ENGLISH,PUNJABI

Idiomas del consultorio: ENGLISH

Certificaciones de la Junta:

ENFERMERO/A CON
ESPECIALIZACIÓN (NP) EN
FAMILIA,EN

Afiliaciones a hospitales:

Sexo: Masculino

Número de licencia: 95012784

Tipo de licencia: ENFERMERO/A
CON ESPECIALIZACIÓN

Especialidades: Control de la
ira,Manejo de
medicamentos,Trastornos de
ansiedad,Trastornos
depresivos,Trastornos obsesivo-
compulsivos

BRAR, JESKEITH MSN

ENFERMERO/A TITULADO/A DE
PRÁC

Se aceptan nuevos pacientes: Si
2386 FARADAY AVE STE 111
CARLSBAD, CA 92008
Teléfono: (877)840-6956
URL: www.sokyahealth.com
NPI: 1033760863

Idiomas: ENGLISH,PUNJABI

Idiomas del consultorio: ENGLISH

Certificaciones de la Junta:

ENFERMERO/A CON
ESPECIALIZACIÓN (NP) EN
FAMILIA,EN

Afiliaciones a hospitales:

Sexo: Masculino

Número de licencia: 95054691

Tipo de licencia: ENFERMERO/A
TITULADO/A

Especialidades: Control de la
ira,Manejo de
medicamentos,Trastornos de
ansiedad,Trastornos
depresivos,Trastornos obsesivo-
compulsivos

Proveedores por condado

BROOKS, GRETA H MD&
OMPT/OTRA MAESTRÍA
TERAPÉUTICA

Se aceptan nuevos pacientes: Si
5060 SHOREHAM PL STE 330
SAN DIEGO, CA 92122
Teléfono: (877)840-6956
NPI: 1477152882

Idiomas: ENGLISH

Idiomas del consultorio:

ENGLISH,SPANISH

Certificaciones de la Junta:

Afiliaciones a hospitales:

Sexo: Femenino

Número de licencia: 19141

Tipo de licencia: CONSEJERO/A
PROFESIONAL CLÍNICO/A CON
LICENCIA

Especialidades: Consejero/a de
salud mental,Salud mental
ambulatoria (no residencial),Terapia
matrimonial/familiar

BUCHANAN, MOLLIE MS&
OMPT/OTRA MAESTRÍA
TERAPÉUTICA

Se aceptan nuevos pacientes: Si
5060 SHOREHAM PL STE 330
SAN DIEGO, CA 92122
Teléfono: (877)840-6956
NPI: 1598187882

Idiomas: ENGLISH

Idiomas del consultorio:

ENGLISH,SPANISH

Certificaciones de la Junta:

Afiliaciones a hospitales:

Sexo: Femenino

Número de licencia: 100033

Tipo de licencia: TERAPEUTA
MATRIMONIAL Y FAMILIAR CON
LICENCIA

Especialidades:

CANNON, JOSETTE MC
OMPT/OTRA MAESTRÍA
TERAPÉUTICA

Se aceptan nuevos pacientes: Si
900 LANE AVE STE 114
CHULA VISTA, CA 91914
Teléfono: (877)840-6956
URL: www.sokyahealth.com

NPI: 1649828658

Idiomas: ENGLISH

Idiomas del consultorio: ENGLISH

Certificaciones de la Junta:

Afiliaciones a hospitales:

Sexo: Femenino

Número de licencia: 115218

Tipo de licencia: TERAPEUTA
MATRIMONIAL Y FAMILIAR CON
LICENCIA

Especialidades: Inquietudes
femeninas,Problemas por
divorcio/familia ensamblada,Terapia
matrimonial/familiar,Trastornos de
ansiedad,Trastornos depresivos

CANNON, JOSETTE MC
OMPT/OTRA MAESTRÍA
TERAPÉUTICA

Se aceptan nuevos pacientes: Si
5060 SHOREHAM PL STE 330
SAN DIEGO, CA 92122
Teléfono: (877)840-6956
NPI: 1649828658

Idiomas: ENGLISH

Idiomas del consultorio:

ENGLISH,SPANISH

Certificaciones de la Junta:

Afiliaciones a hospitales:

Sexo: Femenino

Número de licencia: 115218

Tipo de licencia: TERAPEUTA
MATRIMONIAL Y FAMILIAR CON
LICENCIA

Especialidades: Inquietudes
femeninas,Problemas por
divorcio/familia ensamblada,Terapia
matrimonial/familiar,Trastornos de
ansiedad,Trastornos depresivos

COLLINS, JAMES H MD
PSIQUIATRA

Se aceptan nuevos pacientes: Si
350 DICKINSON ST
SAN DIEGO, CA 92103
Teléfono: (800)926-8273
NPI: 1629605159

Idiomas: ENGLISH

Idiomas del consultorio: ENGLISH

Certificaciones de la Junta:

Afiliaciones a hospitales:

Sexo: Masculino

Número de licencia: A185145

Tipo de licencia: MÉDICO

Especialidades:

COOK, ANDREA PATREECE
MSN&

ENFERMERO/A TITULADO/A DE
PRÁC

Se aceptan nuevos pacientes: Si
900 LANE AVE STE 114
CHULA VISTA, CA 91914
Teléfono: (877)840-6956

URL: www.sokyahealth.com

NPI: 1225710833

Idiomas: ENGLISH

Idiomas del consultorio: ENGLISH

Certificaciones de la Junta:

ENFERMERO/A CON

ESPECIALIZACIÓN (NP) EN
SALUD MENT

Afiliaciones a hospitales:

Sexo: Femenino

Número de licencia: 95027465

Tipo de licencia: ENFERMERO/A
CON ESPECIALIZACIÓN CON
NÚMERO DE SUM

Especialidades:

COOK, ANDREA PATREECE
MSN&
ENFERMERO/A TITULADO/A DE PRÁC
Se aceptan nuevos pacientes: Si
900 LANE AVE STE 114
CHULA VISTA, CA 91914
Teléfono: (877)840-6956
URL: www.sokyahealth.com
NPI: 1225710833
Idiomas: ENGLISH
Idiomas del consultorio: ENGLISH
Certificaciones de la Junta:
ENFERMERO/A CON
ESPECIALIZACIÓN (NP) EN
SALUD MENT
Afiliaciones a hospitales:
Sexo: Femenino
Número de licencia: 95027465
Tipo de licencia: ENFERMERO/A
CON ESPECIALIZACIÓN
Especialidades:

COOK, ANDREA PATREECE
MSN&
ENFERMERO/A TITULADO/A DE PRÁC
Se aceptan nuevos pacientes: Si
2386 FARADAY AVE STE 111
CARLSBAD, CA 92008
Teléfono: (877)840-6956
URL: www.sokyahealth.com
NPI: 1225710833
Idiomas: ENGLISH
Idiomas del consultorio: ENGLISH
Certificaciones de la Junta:
ENFERMERO/A CON
ESPECIALIZACIÓN (NP) EN
SALUD MENT
Afiliaciones a hospitales:
Sexo: Femenino
Número de licencia: 95027465
Tipo de licencia: ENFERMERO/A
CON ESPECIALIZACIÓN CON
NÚMERO DE SUM
Especialidades:

COOK, ANDREA PATREECE
MSN&
ENFERMERO/A TITULADO/A DE PRÁC
Se aceptan nuevos pacientes: Si
2386 FARADAY AVE STE 111
CARLSBAD, CA 92008
Teléfono: (877)840-6956
URL: www.sokyahealth.com
NPI: 1225710833
Idiomas: ENGLISH
Idiomas del consultorio: ENGLISH
Certificaciones de la Junta:
ENFERMERO/A CON
ESPECIALIZACIÓN (NP) EN
SALUD MENT
Afiliaciones a hospitales:
Sexo: Femenino
Número de licencia: 95169534
Tipo de licencia: ENFERMERO/A
TITULADO/A
Especialidades:

COOK, ANDREA PATREECE
MSN&
ENFERMERO/A TITULADO/A DE PRÁC
Se aceptan nuevos pacientes: Si
900 LANE AVE STE 114
CHULA VISTA, CA 91914
Teléfono: (877)840-6956
URL: www.sokyahealth.com
NPI: 1225710833
Idiomas: ENGLISH
Idiomas del consultorio: ENGLISH
Certificaciones de la Junta:
ENFERMERO/A CON
ESPECIALIZACIÓN (NP) EN
SALUD MENT
Afiliaciones a hospitales:
Sexo: Femenino
Número de licencia: 95169534
Tipo de licencia: ENFERMERO/A
TITULADO/A
Especialidades:

COOK, ANDREA PATREECE
MSN&
ENFERMERO/A TITULADO/A DE PRÁC
Se aceptan nuevos pacientes: Si
2386 FARADAY AVE STE 111
CARLSBAD, CA 92008
Teléfono: (877)840-6956
URL: www.sokyahealth.com
NPI: 1225710833
Idiomas: ENGLISH
Idiomas del consultorio: ENGLISH
Certificaciones de la Junta:
ENFERMERO/A CON
ESPECIALIZACIÓN (NP) EN
SALUD MENT
Afiliaciones a hospitales:
Sexo: Femenino
Número de licencia: 95027465
Tipo de licencia: ENFERMERO/A
CON ESPECIALIZACIÓN
Especialidades:

COOK, ANDREA PATREECE
MSN&
ENFERMERO/A TITULADO/A DE PRÁC
Se aceptan nuevos pacientes: Si
5060 SHOREHAM PL STE 330
SAN DIEGO, CA 92122
Teléfono: (877)840-6956
NPI: 1225710833
Idiomas: ENGLISH
Idiomas del consultorio:
ENGLISH,SPANISH
Certificaciones de la Junta:
ENFERMERO/A CON
ESPECIALIZACIÓN (NP) EN
SALUD MENT
Afiliaciones a hospitales:
Sexo: Femenino
Número de licencia: 95027465
Tipo de licencia: ENFERMERO/A
CON ESPECIALIZACIÓN CON
NÚMERO DE SUM
Especialidades:

Proveedores por condado

COOK, ANDREA PATREECE
MSN&
ENFERMERO/A TITULADO/A DE PRÁC
Se aceptan nuevos pacientes: Si
5060 SHOREHAM PL STE 330
SAN DIEGO, CA 92122
Teléfono: (877)840-6956
NPI: 1225710833
Idiomas: ENGLISH
Idiomas del consultorio:
ENGLISH,SPANISH
Certificaciones de la Junta:
ENFERMERO/A CON
ESPECIALIZACIÓN (NP) EN
SALUD MENT
Afiliaciones a hospitales:
Sexo: Femenino
Número de licencia: 95027465
Tipo de licencia: ENFERMERO/A
CON ESPECIALIZACIÓN
Especialidades:

COOK, ANDREA PATREECE
MSN&
ENFERMERO/A TITULADO/A DE PRÁC
Se aceptan nuevos pacientes: Si
5060 SHOREHAM PL STE 330
SAN DIEGO, CA 92122
Teléfono: (877)840-6956
NPI: 1225710833
Idiomas: ENGLISH
Idiomas del consultorio:
ENGLISH,SPANISH
Certificaciones de la Junta:
ENFERMERO/A CON
ESPECIALIZACIÓN (NP) EN
SALUD MENT
Afiliaciones a hospitales:
Sexo: Femenino
Número de licencia: 95169534
Tipo de licencia: ENFERMERO/A
TITULADO/A
Especialidades:

COTTINGHAM, MARIA E PHD
PSICÓLOGO/A
Se aceptan nuevos pacientes: Si
10055 WINECREST RD
SAN DIEGO, CA 92127
Teléfono: (855)264-6337
NPI: 1962679282
Idiomas: ENGLISH
Idiomas del consultorio: ENGLISH
Certificaciones de la Junta:
Afiliaciones a hospitales:
Sexo: Femenino
Número de licencia: 23236
Tipo de licencia: PSICÓLOGO/A
Especialidades:

CUEVA, PERLA M MSN
ENFERMERO/A TITULADO/A DE PRÁC
Se aceptan nuevos pacientes: Si
5060 SHOREHAM PL STE 330
SAN DIEGO, CA 92122
Teléfono: (877)840-6956
NPI: 1811353071
Idiomas: ENGLISH,SPANISH
Idiomas del consultorio:
ENGLISH,SPANISH
Certificaciones de la Junta:
ENFERMERO/A CON
ESPECIALIZACIÓN (NP) EN
SALUD MENT
Afiliaciones a hospitales:
Sexo: Femenino
Número de licencia: 631408
Tipo de licencia: ENFERMERO/A
TITULADO/A
Especialidades: Telesalud
ambulatoria en salud conductual

CUEVA, PERLA M MSN
ENFERMERO/A TITULADO/A DE PRÁC
Se aceptan nuevos pacientes: Si
5060 SHOREHAM PL STE 330
SAN DIEGO, CA 92122
Teléfono: (877)840-6956
NPI: 1811353071
Idiomas: ENGLISH,SPANISH
Idiomas del consultorio:
ENGLISH,SPANISH
Certificaciones de la Junta:
ENFERMERO/A CON
ESPECIALIZACIÓN (NP) EN
SALUD MENT
Afiliaciones a hospitales:
Sexo: Femenino
Número de licencia: 95003314
Tipo de licencia: ENFERMERO/A
CON ESPECIALIZACIÓN CON
NÚMERO DE SUM
Especialidades: Telesalud
ambulatoria en salud conductual

CUEVA, PERLA M MSN
ENFERMERO/A TITULADO/A DE PRÁC
Se aceptan nuevos pacientes: Si
5060 SHOREHAM PL STE 330
SAN DIEGO, CA 92122
Teléfono: (877)840-6956
NPI: 1811353071
Idiomas: ENGLISH,SPANISH
Idiomas del consultorio:
ENGLISH,SPANISH
Certificaciones de la Junta:
ENFERMERO/A CON
ESPECIALIZACIÓN (NP) EN
SALUD MENT
Afiliaciones a hospitales:
Sexo: Femenino
Número de licencia: 95003314
Tipo de licencia: ENFERMERO/A
CON ESPECIALIZACIÓN
Especialidades: Telesalud
ambulatoria en salud conductual

Proveedores por condado

CZYPULL, MONICA MSN&
ENFERMERO/A TITULADO/A DE
PRÁC

Se aceptan nuevos pacientes: Si
5060 SHOREHAM PL STE 230
SAN DIEGO, CA 92122
Teléfono: (877)840-6956
NPI: 1831784842
Idiomas: ENGLISH
Idiomas del consultorio: ENGLISH
Certificaciones de la Junta:
ENFERMERO/A CON
ESPECIALIZACIÓN (NP) EN
FAMILIA
Afiliaciones a hospitales:
Sexo: Femenino
Número de licencia: 95016815
Tipo de licencia: ENFERMERO/A
CON ESPECIALIZACIÓN CON
NÚMERO DE SUM
Especialidades:

CZYPULL, MONICA MSN&
ENFERMERO/A TITULADO/A DE
PRÁC

Se aceptan nuevos pacientes: Si
5060 SHOREHAM PL STE 230
SAN DIEGO, CA 92122
Teléfono: (877)840-6956
NPI: 1831784842
Idiomas: ENGLISH
Idiomas del consultorio: ENGLISH
Certificaciones de la Junta:
ENFERMERO/A CON
ESPECIALIZACIÓN (NP) EN
FAMILIA
Afiliaciones a hospitales:
Sexo: Femenino
Número de licencia: 95016815
Tipo de licencia: ENFERMERO/A
CON ESPECIALIZACIÓN
Especialidades:

CZYPULL, MONICA MSN&
ENFERMERO/A TITULADO/A DE
PRÁC

Se aceptan nuevos pacientes: Si
5060 SHOREHAM PL STE 230
SAN DIEGO, CA 92122
Teléfono: (877)840-6956
NPI: 1831784842
Idiomas: ENGLISH
Idiomas del consultorio: ENGLISH
Certificaciones de la Junta:
ENFERMERO/A CON
ESPECIALIZACIÓN (NP) EN
FAMILIA
Afiliaciones a hospitales:
Sexo: Femenino
Número de licencia: 95127714
Tipo de licencia: ENFERMERO/A
TITULADO/A
Especialidades:

CZYPULL, MONICA MSN&
ENFERMERO/A TITULADO/A DE
PRÁC

Se aceptan nuevos pacientes: Si
5060 SHOREHAM PL STE 330
SAN DIEGO, CA 92122
Teléfono: (877)840-6956
NPI: 1831784842
Idiomas: ENGLISH
Idiomas del consultorio:
ENGLISH,SPANISH
Certificaciones de la Junta:
ENFERMERO/A CON
ESPECIALIZACIÓN (NP) EN
FAMILIA
Afiliaciones a hospitales:
Sexo: Femenino
Número de licencia: 95016815
Tipo de licencia: ENFERMERO/A
CON ESPECIALIZACIÓN CON
NÚMERO DE SUM
Especialidades:

CZYPULL, MONICA MSN&
ENFERMERO/A TITULADO/A DE
PRÁC

Se aceptan nuevos pacientes: Si
5060 SHOREHAM PL STE 330
SAN DIEGO, CA 92122
Teléfono: (877)840-6956
NPI: 1831784842
Idiomas: ENGLISH
Idiomas del consultorio:
ENGLISH,SPANISH
Certificaciones de la Junta:
ENFERMERO/A CON
ESPECIALIZACIÓN (NP) EN
FAMILIA
Afiliaciones a hospitales:
Sexo: Femenino
Número de licencia: 95016815
Tipo de licencia: ENFERMERO/A
CON ESPECIALIZACIÓN
Especialidades:

CZYPULL, MONICA MSN&
ENFERMERO/A TITULADO/A DE
PRÁC

Se aceptan nuevos pacientes: Si
5060 SHOREHAM PL STE 330
SAN DIEGO, CA 92122
Teléfono: (877)840-6956
NPI: 1831784842
Idiomas: ENGLISH
Idiomas del consultorio:
ENGLISH,SPANISH
Certificaciones de la Junta:
ENFERMERO/A CON
ESPECIALIZACIÓN (NP) EN
FAMILIA
Afiliaciones a hospitales:
Sexo: Femenino
Número de licencia: 95127714
Tipo de licencia: ENFERMERO/A
TITULADO/A
Especialidades:

Proveedores por condado

CZYPULL, MONICA MSN
ENFERMERO/A TITULADO/A DE PRÁC

Se aceptan nuevos pacientes: Si
2386 FARADAY AVE STE 110

CARLSBAD, CA 92008

Teléfono: (877)840-6956

NPI: 1831784842

Idiomas: ENGLISH

Idiomas del consultorio:

ENGLISH,SPANISH

Certificaciones de la Junta:

ENFERMERO/A CON

ESPECIALIZACIÓN (NP) EN

FAMILIA

Afiliaciones a hospitales:

Sexo: Femenino

Número de licencia: 95016815

Tipo de licencia: ENFERMERO/A

CON ESPECIALIZACIÓN CON

NÚMERO DE SUM

Especialidades:

CZYPULL, MONICA MSN
ENFERMERO/A TITULADO/A DE PRÁC

Se aceptan nuevos pacientes: Si
2386 FARADAY AVE STE 110

CARLSBAD, CA 92008

Teléfono: (877)840-6956

NPI: 1831784842

Idiomas: ENGLISH

Idiomas del consultorio:

ENGLISH,SPANISH

Certificaciones de la Junta:

ENFERMERO/A CON

ESPECIALIZACIÓN (NP) EN

FAMILIA

Afiliaciones a hospitales:

Sexo: Femenino

Número de licencia: 95127714

Tipo de licencia: ENFERMERO/A

TITULADO/A

Especialidades:

FANOUS, ASHRAF F MD

PSIQUIATRA

Se aceptan nuevos pacientes: Si

1565 HOTEL CIR S STE 200

SAN DIEGO, CA 92108

Teléfono: (619)295-8005

URL: brucehubbardmd.com

NPI: 1083830350

Idiomas: ARABIC,ENGLISH

Idiomas del consultorio:

ENGLISH,SPANISH

Certificaciones de la Junta:

PSIQUIATRÍA

Afiliaciones a hospitales:

Sexo: Masculino

Número de licencia: A89046

Tipo de licencia: MÉDICO

Especialidades: TDAH,Trastorno

bipolar,Trastornos de

ansiedad,Trastornos

depresivos,Trastornos psicóticos

CZYPULL, MONICA MSN
ENFERMERO/A TITULADO/A DE PRÁC

Se aceptan nuevos pacientes: Si
2386 FARADAY AVE STE 110

CARLSBAD, CA 92008

Teléfono: (877)840-6956

NPI: 1831784842

Idiomas: ENGLISH

Idiomas del consultorio:

ENGLISH,SPANISH

Certificaciones de la Junta:

ENFERMERO/A CON

ESPECIALIZACIÓN (NP) EN

FAMILIA

Afiliaciones a hospitales:

Sexo: Femenino

Número de licencia: 95016815

Tipo de licencia: ENFERMERO/A

CON ESPECIALIZACIÓN

Especialidades:

DO, THOMAS Q PSYD&
PSICÓLOGO/A

Se aceptan nuevos pacientes: Si
4909 MURPHY CANYON RD STE 300

SAN DIEGO, CA 92123

Teléfono: (858)268-9800

NPI: 1447538327

Idiomas: ENGLISH

Idiomas del consultorio: ENGLISH

Certificaciones de la Junta:

Afiliaciones a hospitales:

Sexo: Masculino

Número de licencia: 34515

Tipo de licencia: PSICÓLOGO/A

Especialidades:

FARHAN, MUTAHIR MD&

PSIQUIATRA

Se aceptan nuevos pacientes: Si

500 LA TERRAZA BLVD STE 150

ESCONDIDO, CA 92025

Teléfono: (877)515-8113

NPI: 1033856661

Idiomas:

ENGLISH,HINDI,PUNJABI,URDU

Idiomas del consultorio:

ARABIC,CHINESE,ENGLISH,SPAN

ISH

Certificaciones de la Junta:

Afiliaciones a hospitales:

Sexo: Masculino

Número de licencia: A188941

Tipo de licencia: MÉDICO

Especialidades:

Proveedores por condado

FARHAN, MUTAHIR MD&
PSIQUIATRA

Se aceptan nuevos pacientes: Si

770 1ST AVE STE 250

SAN DIEGO, CA 92101

Teléfono: (877)515-8113

NPI: 1033856661

Idiomas:

ENGLISH,HINDI,PUNJABI,URDU

Idiomas del consultorio:

ARABIC,ENGLISH,FILIPINO,SPANI
SH

Certificaciones de la Junta:

Afiliaciones a hospitales:

Sexo: Masculino

Número de licencia: A188941

Tipo de licencia: MÉDICO

Especialidades:

FISHER JR, PERCIVAL MSW

TRABAJADOR(A) SOCIAL

Se aceptan nuevos pacientes: Si

3636 4TH AVE STE 304

SAN DIEGO, CA 92103

Teléfono: (858)481-8827

URL: helptherapy.com

NPI: 1598067118

Idiomas: ENGLISH

Idiomas del consultorio: ENGLISH

Certificaciones de la Junta:

Afiliaciones a hospitales:

Sexo: Masculino

Número de licencia: 83593

Tipo de licencia: TRABAJADOR(A)

SOCIAL CLÍNICO/A CON

LICENCIA

Especialidades: Manejo de

medicamentos,Telesalud

ambulatoria en salud conductual

GHAMSARI, AMANDA DNP
ENFERMERO/A TITULADO/A DE
PRÁC

Se aceptan nuevos pacientes: Si

2382 FARADAY AVE STE 100

CARLSBAD, CA 92008

Teléfono: (858)209-9871

URL: www.inspirepsychiatric.com

NPI: 1558103176

Idiomas: ENGLISH

Idiomas del consultorio: ENGLISH

Certificaciones de la Junta:

ENFERMERO/A CON

ESPECIALIZACIÓN (NP) EN

SALUD MENT

Afiliaciones a hospitales:

Sexo: Femenino

Número de licencia: 95030547

Tipo de licencia: ENFERMERO/A

CON ESPECIALIZACIÓN CON

NÚMERO DE SUM

Especialidades:

GHAMSARI, AMANDA DNP
ENFERMERO/A TITULADO/A DE
PRÁC

Se aceptan nuevos pacientes: Si

2382 FARADAY AVE STE 100

CARLSBAD, CA 92008

Teléfono: (858)209-9871

URL: www.inspirepsychiatric.com

NPI: 1558103176

Idiomas: ENGLISH

Idiomas del consultorio: ENGLISH

Certificaciones de la Junta:

ENFERMERO/A CON

ESPECIALIZACIÓN (NP) EN

SALUD MENT

Afiliaciones a hospitales:

Sexo: Femenino

Número de licencia: 95030547

Tipo de licencia: ENFERMERO/A

CON ESPECIALIZACIÓN

Especialidades:

GHAMSARI, AMANDA DNP
ENFERMERO/A TITULADO/A DE
PRÁC

Se aceptan nuevos pacientes: Si

2382 FARADAY AVE STE 100

CARLSBAD, CA 92008

Teléfono: (858)209-9871

URL: www.inspirepsychiatric.com

NPI: 1558103176

Idiomas: ENGLISH

Idiomas del consultorio: ENGLISH

Certificaciones de la Junta:

ENFERMERO/A CON

ESPECIALIZACIÓN (NP) EN

SALUD MENT

Afiliaciones a hospitales:

Sexo: Femenino

Número de licencia: 95157244

Tipo de licencia: ENFERMERO/A

TITULADO/A

Especialidades:

HADLEY, HOLLY MA
OMPT/OTRA MAESTRÍA
TERAPÉUTICA

Se aceptan nuevos pacientes: Si

5060 SHOREHAM PL STE 330

SAN DIEGO, CA 92122

Teléfono: (877)840-6956

NPI: 1730618166

Idiomas: ENGLISH

Idiomas del consultorio:

ENGLISH,SPANISH

Certificaciones de la Junta:

Afiliaciones a hospitales:

Sexo: Femenino

Número de licencia: 123482

Tipo de licencia: TERAPEUTA

MATRIMONIAL Y FAMILIAR CON

LICENCIA

Especialidades: Telesalud

ambulatoria en salud

conductual,Terapia

matrimonial/familiar

Proveedores por condado

HAMAN, SUSANNE MONIKA MS&
OMPT/OTRA MAESTRÍA
TERAPÉUTICA

Se aceptan nuevos pacientes: Si
4909 MURPHY CANYON RD STE
300

SAN DIEGO, CA 92123

Teléfono: (858)268-9800

NPI: 1275607319

Idiomas: ENGLISH,GERMAN

Idiomas del consultorio: ENGLISH

Certificaciones de la Junta:

Afiliaciones a hospitales:

Sexo: Femenino

Número de licencia: 46470

Tipo de licencia: TERAPEUTA

MATRIMONIAL Y FAMILIAR CON
LICENCIA

Especialidades: Diagnóstico dual de
trastorno mental/SA,Problemas
culturales y étnicos,Trastorno
bipolar,Trastornos de
ansiedad,Trastornos depresivos

HUANG, AMY LEE LCSW
TRABAJADOR(A) SOCIAL

Se aceptan nuevos pacientes: Si
703 PALOMAR AIRPORT RD STE
200

CARLSBAD, CA 92011

Teléfono: (442)244-0019

NPI: 1164882940

Idiomas: ENGLISH

Idiomas del consultorio:

ENGLISH,GERMAN,JAPANESE

Certificaciones de la Junta:

Afiliaciones a hospitales:

Sexo: Femenino

Número de licencia: 78087

Tipo de licencia: TRABAJADOR(A)
SOCIAL CLÍNICO/A CON
LICENCIA

Especialidades: Dolor
crónico,Problemas por
divorcio/familia ensamblada,Terapia
matrimonial/familiar,Trastornos de
ansiedad

KC, BASANTA MSN&
ENFERMERO/A TITULADO/A DE
PRÁC

Se aceptan nuevos pacientes: Si
500 LA TERRAZA BLVD STE 150
ESCONDIDO, CA 92025

Teléfono: (877)515-8113

NPI: 1366954620

Idiomas:

ENGLISH,RUSSIAN,TAGALOG

Idiomas del consultorio:

ARABIC,CHINESE,ENGLISH,SPAN
ISH

Certificaciones de la Junta:

ENFERMERO/A CON
ESPECIALIZACIÓN (NP) EN
SALUD MENT

Afiliaciones a hospitales:

Sexo: Femenino

Número de licencia: 545433

Tipo de licencia:

Especialidades: Psicoterapia
grupal,Servicios
psicológicos,Trastorno
alimenticio,Trastornos de
personalidad,Trastornos depresivos

KC, BASANTA MSN&
ENFERMERO/A TITULADO/A DE
PRÁC

Se aceptan nuevos pacientes: Si
500 LA TERRAZA BLVD STE 150
ESCONDIDO, CA 92025

Teléfono: (877)515-8113

NPI: 1366954620

Idiomas:

ENGLISH,RUSSIAN,TAGALOG

Idiomas del consultorio:

ARABIC,CHINESE,ENGLISH,SPAN
ISH

Certificaciones de la Junta:

ENFERMERO/A CON
ESPECIALIZACIÓN (NP) EN
SALUD MENT

Afiliaciones a hospitales:

Sexo: Femenino

Número de licencia: 717091

Tipo de licencia: ENFERMERO/A
TITULADO/A

Especialidades: Psicoterapia
grupal,Servicios
psicológicos,Trastorno
alimenticio,Trastornos de
personalidad,Trastornos depresivos

KC, BASANTA MSN&
ENFERMERO/A TITULADO/A DE
PRÁC

Se aceptan nuevos pacientes: Si
500 LA TERRAZA BLVD STE 150
ESCONDIDO, CA 92025

Teléfono: (877)515-8113

NPI: 1366954620

Idiomas:

ENGLISH,RUSSIAN,TAGALOG

Idiomas del consultorio:

ARABIC,CHINESE,ENGLISH,SPAN
ISH

Certificaciones de la Junta:

ENFERMERO/A CON
ESPECIALIZACIÓN (NP) EN
SALUD MENT

Afiliaciones a hospitales:

Sexo: Femenino

Número de licencia: 95006273

Tipo de licencia: ENFERMERO/A
CON ESPECIALIZACIÓN CON
NÚMERO DE SUM

Especialidades: Psicoterapia
grupal,Servicios
psicológicos,Trastorno
alimenticio,Trastornos de
personalidad,Trastornos depresivos

Proveedores por condado

KC, BASANTA MSN&
ENFERMERO/A TITULADO/A DE PRÁC
Se aceptan nuevos pacientes: Si
500 LA TERRAZA BLVD STE 150
ESCONDIDO, CA 92025
Teléfono: (877)515-8113
NPI: 1366954620
Idiomas:
ENGLISH, RUSSIAN, TAGALOG
Idiomas del consultorio:
ARABIC, CHINESE, ENGLISH, SPANISH
Certificaciones de la Junta:
ENFERMERO/A CON ESPECIALIZACIÓN (NP) EN SALUD MENT
Afiliaciones a hospitales:
Sexo: Femenino
Número de licencia: 95006273
Tipo de licencia: ENFERMERO/A CON ESPECIALIZACIÓN
Especialidades: Psicoterapia grupal, Servicios psicológicos, Trastorno alimenticio, Trastornos de personalidad, Trastornos depresivos

KC, BASANTA MSN&
ENFERMERO/A TITULADO/A DE PRÁC
Se aceptan nuevos pacientes: Si
770 1ST AVE STE 250
SAN DIEGO, CA 92101
Teléfono: (877)515-8113
NPI: 1366954620
Idiomas:
ENGLISH, RUSSIAN, TAGALOG
Idiomas del consultorio:
ARABIC, ENGLISH, FILIPINO, SPANISH
Certificaciones de la Junta:
ENFERMERO/A CON ESPECIALIZACIÓN (NP) EN SALUD MENT
Afiliaciones a hospitales:
Sexo: Femenino
Número de licencia: 717091
Tipo de licencia: ENFERMERO/A TITULADO/A
Especialidades: Psicoterapia grupal, Servicios psicológicos, Trastorno alimenticio, Trastornos de personalidad, Trastornos depresivos

KC, BASANTA MSN&
ENFERMERO/A TITULADO/A DE PRÁC
Se aceptan nuevos pacientes: Si
770 1ST AVE STE 250
SAN DIEGO, CA 92101
Teléfono: (877)515-8113
NPI: 1366954620
Idiomas:
ENGLISH, RUSSIAN, TAGALOG
Idiomas del consultorio:
ARABIC, ENGLISH, FILIPINO, SPANISH
Certificaciones de la Junta:
ENFERMERO/A CON ESPECIALIZACIÓN (NP) EN SALUD MENT
Afiliaciones a hospitales:
Sexo: Femenino
Número de licencia: 95006273
Tipo de licencia: ENFERMERO/A CON ESPECIALIZACIÓN CON NÚMERO DE SUM
Especialidades: Psicoterapia grupal, Servicios psicológicos, Trastorno alimenticio, Trastornos de personalidad, Trastornos depresivos

KC, BASANTA MSN&
ENFERMERO/A TITULADO/A DE PRÁC
Se aceptan nuevos pacientes: Si
770 1ST AVE STE 250
SAN DIEGO, CA 92101
Teléfono: (877)515-8113
NPI: 1366954620
Idiomas:
ENGLISH, RUSSIAN, TAGALOG
Idiomas del consultorio:
ARABIC, ENGLISH, FILIPINO, SPANISH
Certificaciones de la Junta:
ENFERMERO/A CON ESPECIALIZACIÓN (NP) EN SALUD MENT
Afiliaciones a hospitales:
Sexo: Femenino
Número de licencia: 545433
Tipo de licencia:
Especialidades: Psicoterapia grupal, Servicios psicológicos, Trastorno alimenticio, Trastornos de personalidad, Trastornos depresivos

Proveedores por condado

KC, BASANTA MSN&
ENFERMERO/A TITULADO/A DE
PRÁC

Se aceptan nuevos pacientes: Si
770 1ST AVE STE 250
SAN DIEGO, CA 92101
Teléfono: (877)515-8113
NPI: 1366954620
Idiomas:
ENGLISH, RUSSIAN, TAGALOG
Idiomas del consultorio:
ARABIC, ENGLISH, FILIPINO, SPANISH
Certificaciones de la Junta:
ENFERMERO/A CON
ESPECIALIZACIÓN (NP) EN
SALUD MENT
Afiliaciones a hospitales:
Sexo: Femenino
Número de licencia: 95006273
Tipo de licencia: ENFERMERO/A
CON ESPECIALIZACIÓN
Especialidades: Psicoterapia
grupal, Servicios
psicológicos, Trastorno
alimenticio, Trastornos de
personalidad, Trastornos depresivos

KUEHN, KEVIN S PHD
PSICÓLOGO/A
Se aceptan nuevos pacientes: Si
4168 FRONT ST FL 3
SAN DIEGO, CA 92103
Teléfono: (800)926-8273
NPI: 1013777440
Idiomas: ENGLISH
Idiomas del consultorio: ENGLISH
Certificaciones de la Junta:
Afiliaciones a hospitales:
Sexo: Masculino
Número de licencia: 34943
Tipo de licencia: PSICÓLOGO/A
Especialidades:

LAKE, BENJAMIN FRANK MSN&
ENFERMERO/A TITULADO/A DE
PRÁC

Se aceptan nuevos pacientes: Si
900 LANE AVE STE 114
CHULA VISTA, CA 91914
Teléfono: (877)840-6956
NPI: 1881302321
Idiomas: ENGLISH
Idiomas del consultorio: ENGLISH
Certificaciones de la Junta:
ENFERMERO/A CON
ESPECIALIZACIÓN (NP) EN
SALUD MENT
Afiliaciones a hospitales:
Sexo: Masculino
Número de licencia: 783726
Tipo de licencia: ENFERMERO/A
TITULADO/A
Especialidades:

LAKE, BENJAMIN FRANK MSN&
ENFERMERO/A TITULADO/A DE
PRÁC

Se aceptan nuevos pacientes: Si
900 LANE AVE STE 114
CHULA VISTA, CA 91914
Teléfono: (877)840-6956
NPI: 1881302321
Idiomas: ENGLISH
Idiomas del consultorio: ENGLISH
Certificaciones de la Junta:
ENFERMERO/A CON
ESPECIALIZACIÓN (NP) EN
SALUD MENT
Afiliaciones a hospitales:
Sexo: Masculino
Número de licencia: 95023020
Tipo de licencia: ENFERMERO/A
CON ESPECIALIZACIÓN CON
NÚMERO DE SUM
Especialidades:

LAKE, BENJAMIN FRANK MSN&
ENFERMERO/A TITULADO/A DE
PRÁC

Se aceptan nuevos pacientes: Si
900 LANE AVE STE 114
CHULA VISTA, CA 91914
Teléfono: (877)840-6956
NPI: 1881302321
Idiomas: ENGLISH
Idiomas del consultorio: ENGLISH
Certificaciones de la Junta:
ENFERMERO/A CON
ESPECIALIZACIÓN (NP) EN
SALUD MENT
Afiliaciones a hospitales:
Sexo: Masculino
Número de licencia: 95023020
Tipo de licencia: ENFERMERO/A
CON ESPECIALIZACIÓN
Especialidades:

LAKE, BENJAMIN FRANK MSN&
ENFERMERO/A TITULADO/A DE
PRÁC

Se aceptan nuevos pacientes: Si
2386 FARADAY AVE STE 111
CARLSBAD, CA 92008
Teléfono: (877)840-6956
NPI: 1881302321
Idiomas: ENGLISH
Idiomas del consultorio: ENGLISH
Certificaciones de la Junta:
ENFERMERO/A CON
ESPECIALIZACIÓN (NP) EN
SALUD MENT
Afiliaciones a hospitales:
Sexo: Masculino
Número de licencia: 783726
Tipo de licencia: ENFERMERO/A
TITULADO/A
Especialidades:

LAKE, BENJAMIN FRANK MSN&
ENFERMERO/A TITULADO/A DE
PRÁC

Se aceptan nuevos pacientes: Si
2386 FARADAY AVE STE 111
CARLSBAD, CA 92008
Teléfono: (877)840-6956
NPI: 1881302321
Idiomas: ENGLISH
Idiomas del consultorio: ENGLISH
Certificaciones de la Junta:
ENFERMERO/A CON
ESPECIALIZACIÓN (NP) EN
SALUD MENT
Afiliaciones a hospitales:
Sexo: Masculino
Número de licencia: 95023020
Tipo de licencia: ENFERMERO/A
CON ESPECIALIZACIÓN CON
NÚMERO DE SUM
Especialidades:

LAKE, BENJAMIN FRANK MSN&
ENFERMERO/A TITULADO/A DE
PRÁC

Se aceptan nuevos pacientes: Si
2386 FARADAY AVE STE 111
CARLSBAD, CA 92008
Teléfono: (877)840-6956
NPI: 1881302321
Idiomas: ENGLISH
Idiomas del consultorio: ENGLISH
Certificaciones de la Junta:
ENFERMERO/A CON
ESPECIALIZACIÓN (NP) EN
SALUD MENT
Afiliaciones a hospitales:
Sexo: Masculino
Número de licencia: 95023020
Tipo de licencia: ENFERMERO/A
CON ESPECIALIZACIÓN
Especialidades:

LAKE, BENJAMIN FRANK MSN&
ENFERMERO/A TITULADO/A DE
PRÁC

Se aceptan nuevos pacientes: Si
5060 SHOREHAM PL STE 230
SAN DIEGO, CA 92122
Teléfono: (877)840-6956
NPI: 1881302321
Idiomas: ENGLISH
Idiomas del consultorio: ENGLISH
Certificaciones de la Junta:
ENFERMERO/A CON
ESPECIALIZACIÓN (NP) EN
SALUD MENT
Afiliaciones a hospitales:
Sexo: Masculino
Número de licencia: 783726
Tipo de licencia: ENFERMERO/A
TITULADO/A
Especialidades:

LAKE, BENJAMIN FRANK MSN&
ENFERMERO/A TITULADO/A DE
PRÁC

Se aceptan nuevos pacientes: Si
5060 SHOREHAM PL STE 230
SAN DIEGO, CA 92122
Teléfono: (877)840-6956
NPI: 1881302321
Idiomas: ENGLISH
Idiomas del consultorio: ENGLISH
Certificaciones de la Junta:
ENFERMERO/A CON
ESPECIALIZACIÓN (NP) EN
SALUD MENT
Afiliaciones a hospitales:
Sexo: Masculino
Número de licencia: 95023020
Tipo de licencia: ENFERMERO/A
CON ESPECIALIZACIÓN CON
NÚMERO DE SUM
Especialidades:

LAKE, BENJAMIN FRANK MSN&
ENFERMERO/A TITULADO/A DE
PRÁC

Se aceptan nuevos pacientes: Si
5060 SHOREHAM PL STE 230
SAN DIEGO, CA 92122
Teléfono: (877)840-6956
NPI: 1881302321
Idiomas: ENGLISH
Idiomas del consultorio: ENGLISH
Certificaciones de la Junta:
ENFERMERO/A CON
ESPECIALIZACIÓN (NP) EN
SALUD MENT
Afiliaciones a hospitales:
Sexo: Masculino
Número de licencia: 95023020
Tipo de licencia: ENFERMERO/A
CON ESPECIALIZACIÓN
Especialidades:

LAKE, BENJAMIN FRANK MSN&
ENFERMERO/A TITULADO/A DE
PRÁC

Se aceptan nuevos pacientes: Si
5060 SHOREHAM PL STE 330
SAN DIEGO, CA 92122
Teléfono: (877)840-6956
NPI: 1881302321
Idiomas: ENGLISH
Idiomas del consultorio:
ENGLISH,SPANISH
Certificaciones de la Junta:
ENFERMERO/A CON
ESPECIALIZACIÓN (NP) EN
SALUD MENT
Afiliaciones a hospitales:
Sexo: Masculino
Número de licencia: 783726
Tipo de licencia: ENFERMERO/A
TITULADO/A
Especialidades:

Proveedores por condado

LAKE, BENJAMIN FRANK MSN&
ENFERMERO/A TITULADO/A DE
PRÁC

Se aceptan nuevos pacientes: Si
5060 SHOREHAM PL STE 330

SAN DIEGO, CA 92122

Teléfono: (877)840-6956

NPI: 1881302321

Idiomas: ENGLISH

Idiomas del consultorio:

ENGLISH,SPANISH

Certificaciones de la Junta:

ENFERMERO/A CON
ESPECIALIZACIÓN (NP) EN
SALUD MENT

Afiliaciones a hospitales:

Sexo: Masculino

Número de licencia: 95023020

Tipo de licencia: ENFERMERO/A
CON ESPECIALIZACIÓN CON
NÚMERO DE SUM

Especialidades:

LATERREUR, TIMOTHY G MSN&
ENFERMERO/A TITULADO/A DE
PRÁC

Se aceptan nuevos pacientes: Si
3930 4TH AVE STE 300

SAN DIEGO, CA 92103

Teléfono: (619)320-8711

URL: www.sdwellnessgroup.com

NPI: 1962374348

Idiomas: ENGLISH

Idiomas del consultorio: ENGLISH

Certificaciones de la Junta:

ENFERMERO/A CON
ESPECIALIZACIÓN (NP) EN
SALUD MENT

Afiliaciones a hospitales:

Sexo: Masculino

Número de licencia: 95037146

Tipo de licencia: ENFERMERO/A
CON ESPECIALIZACIÓN CON
NÚMERO DE SUM

Especialidades:

LATERREUR, TIMOTHY G MSN&
ENFERMERO/A TITULADO/A DE
PRÁC

Se aceptan nuevos pacientes: Si
3930 4TH AVE STE 300

SAN DIEGO, CA 92103

Teléfono: (619)320-8711

URL: www.sdwellnessgroup.com

NPI: 1962374348

Idiomas: ENGLISH

Idiomas del consultorio: ENGLISH

Certificaciones de la Junta:

ENFERMERO/A CON
ESPECIALIZACIÓN (NP) EN
SALUD MENT

Afiliaciones a hospitales:

Sexo: Masculino

Número de licencia: 95103071

Tipo de licencia: ENFERMERO/A
TITULADO/A

Especialidades:

LAKE, BENJAMIN FRANK MSN&
ENFERMERO/A TITULADO/A DE
PRÁC

Se aceptan nuevos pacientes: Si
5060 SHOREHAM PL STE 330

SAN DIEGO, CA 92122

Teléfono: (877)840-6956

NPI: 1881302321

Idiomas: ENGLISH

Idiomas del consultorio:

ENGLISH,SPANISH

Certificaciones de la Junta:

ENFERMERO/A CON
ESPECIALIZACIÓN (NP) EN
SALUD MENT

Afiliaciones a hospitales:

Sexo: Masculino

Número de licencia: 95023020

Tipo de licencia: ENFERMERO/A
CON ESPECIALIZACIÓN

Especialidades:

LATERREUR, TIMOTHY G MSN&
ENFERMERO/A TITULADO/A DE
PRÁC

Se aceptan nuevos pacientes: Si
3930 4TH AVE STE 300

SAN DIEGO, CA 92103

Teléfono: (619)320-8711

URL: www.sdwellnessgroup.com

NPI: 1962374348

Idiomas: ENGLISH

Idiomas del consultorio: ENGLISH

Certificaciones de la Junta:

ENFERMERO/A CON
ESPECIALIZACIÓN (NP) EN
SALUD MENT

Afiliaciones a hospitales:

Sexo: Masculino

Número de licencia: 95037146

Tipo de licencia: ENFERMERO/A
CON ESPECIALIZACIÓN

Especialidades:

LI, NOAH DANIEL DO

PSIQUIATRA

Se aceptan nuevos pacientes: Si
3111 CAMINO DEL RIO N STE 400

SAN DIEGO, CA 92108

Teléfono: (619)272-0400

NPI: 1194399626

Idiomas: CHINESE,ENGLISH

Idiomas del consultorio: ENGLISH

Certificaciones de la Junta:

Afiliaciones a hospitales:

Sexo: Masculino

Número de licencia: 20A24141

Tipo de licencia: DOCTOR/A EN
OSTEOPATÍA

Especialidades:

Proveedores por condado

LOMAYESVA SELIGMAN,
NATALIE L MD
PSIQUIATRA

Se aceptan nuevos pacientes: Si
8950 VILLA LA JOLLA DR STE
C101
LA JOLLA, CA 92037
Teléfono: (800)926-8273
NPI: 1669058434
Idiomas: ENGLISH
Idiomas del consultorio: ENGLISH
Certificaciones de la Junta:
Afilaciones a hospitales:
Sexo: Femenino
Número de licencia: A193557
Tipo de licencia: MÉDICO
Especialidades:

MAINES, JOY M MPAS&
ASISTENTE MÉDICO
Se aceptan nuevos pacientes: Si
402 W BROADWAY FL 4
SAN DIEGO, CA 92101
Teléfono: (310)360-7200
URL: www.bonmente.com
NPI: 1790958866
Idiomas: ENGLISH
Idiomas del consultorio: ENGLISH
Certificaciones de la Junta:
Afilaciones a hospitales:
Sexo: Femenino
Número de licencia: 66592
Tipo de licencia: ASISTENTE
MÉDICO
Especialidades:

MARKLEY, KIMBERLY C MC
OMPT/OTRA MAESTRÍA
TERAPÉUTICA
Se aceptan nuevos pacientes: Si
438 CAMINO DEL RIO S STE 106
SAN DIEGO, CA 92108
Teléfono: (855)550-6463
URL: www.openmindhealth.com
NPI: 1184481046
Idiomas: ENGLISH
Idiomas del consultorio:
ARABIC,CREOLE
(HAITIAN),ENGLISH,FARSI,FILIPIN
O,GERMAN,JAPANESE,PORTUG
UESE,SPANISH,TAGALOG,VIETN
AMESE
Certificaciones de la Junta:
Afilaciones a hospitales:
Sexo: Femenino
Número de licencia: 158019
Tipo de licencia: TERAPEUTA
MATRIMONIAL Y FAMILIAR CON
LICENCIA
Especialidades: Inquietudes
femeninas,TDAH,Terapia
conductual con un enfoque
orientado al trauma

MAYES, TINA L PSYD&
PSICÓLOGO/A
Se aceptan nuevos pacientes: Si
2160 FLETCHER PKWY STE 105
EL CAJON, CA 92020
Teléfono: (619)387-8272
URL: www.ibstfc.com
NPI: 1104110667
Idiomas: ENGLISH
Idiomas del consultorio:
ENGLISH,SPANISH
Certificaciones de la Junta:
Afilaciones a hospitales:
Sexo: Femenino
Número de licencia: 28926
Tipo de licencia: PSICÓLOGO/A
Especialidades:

MCELHONE, MARY ELIZABETH
MC&
OMPT/OTRA MAESTRÍA
TERAPÉUTICA
Se aceptan nuevos pacientes: Si
5060 SHOREHAM PL STE 330
SAN DIEGO, CA 92122
Teléfono: (877)840-6956
NPI: 1386450898
Idiomas: ENGLISH
Idiomas del consultorio:
ENGLISH,SPANISH
Certificaciones de la Junta:
Afilaciones a hospitales:
Sexo: Femenino
Número de licencia: 151727
Tipo de licencia: TERAPEUTA
MATRIMONIAL Y FAMILIAR CON
LICENCIA
Especialidades: Terapia
matrimonial/familiar,Trastornos de
ansiedad,Trastornos de
personalidad

MCLARTY, CHRISTENE MSN
ENFERMERO/A TITULADO/A DE
PRÁC
Se aceptan nuevos pacientes: Si
900 LANE AVE STE 114
CHULA VISTA, CA 91914
Teléfono: (877)840-6956
URL: www.sokyahealth.com
NPI: 1518216548
Idiomas: ENGLISH
Idiomas del consultorio: ENGLISH
Certificaciones de la Junta:
Afilaciones a hospitales:
Sexo: Femenino
Número de licencia: 819055
Tipo de licencia: ENFERMERO/A
TITULADO/A
Especialidades: Telesalud
ambulatoria en salud
conductual,Terapia
matrimonial/familiar

MCLARTY, CHRISTENE MSN
ENFERMERO/A TITULADO/A DE
PRÁC

Se aceptan nuevos pacientes: Si
900 LANE AVE STE 114
CHULA VISTA, CA 91914
Teléfono: (877)840-6956
URL: www.sokyahealth.com
NPI: 1518216548
Idiomas: ENGLISH
Idiomas del consultorio: ENGLISH
Certificaciones de la Junta:
Afiliaciones a hospitales:
Sexo: Femenino
Número de licencia: 95024033
Tipo de licencia: ENFERMERO/A
CON ESPECIALIZACIÓN CON
NÚMERO DE SUM
Especialidades: Telesalud
ambulatoria en salud
conductual, Terapia
matrimonial/familiar

MCLARTY, CHRISTENE MSN
ENFERMERO/A TITULADO/A DE
PRÁC

Se aceptan nuevos pacientes: Si
2386 FARADAY AVE STE 111
CARLSBAD, CA 92008
Teléfono: (877)840-6956
URL: www.sokyahealth.com
NPI: 1518216548
Idiomas: ENGLISH
Idiomas del consultorio: ENGLISH
Certificaciones de la Junta:
Afiliaciones a hospitales:
Sexo: Femenino
Número de licencia: 819055
Tipo de licencia: ENFERMERO/A
TITULADO/A
Especialidades: Telesalud
ambulatoria en salud
conductual, Terapia
matrimonial/familiar

MCLARTY, CHRISTENE MSN
ENFERMERO/A TITULADO/A DE
PRÁC

Se aceptan nuevos pacientes: Si
2386 FARADAY AVE STE 111
CARLSBAD, CA 92008
Teléfono: (877)840-6956
URL: www.sokyahealth.com
NPI: 1518216548
Idiomas: ENGLISH
Idiomas del consultorio: ENGLISH
Certificaciones de la Junta:
Afiliaciones a hospitales:
Sexo: Femenino
Número de licencia: 95024033
Tipo de licencia: ENFERMERO/A
CON ESPECIALIZACIÓN
Especialidades: Telesalud
ambulatoria en salud
conductual, Terapia
matrimonial/familiar

MCLARTY, CHRISTENE MSN
ENFERMERO/A TITULADO/A DE
PRÁC

Se aceptan nuevos pacientes: Si
900 LANE AVE STE 114
CHULA VISTA, CA 91914
Teléfono: (877)840-6956
URL: www.sokyahealth.com
NPI: 1518216548
Idiomas: ENGLISH
Idiomas del consultorio: ENGLISH
Certificaciones de la Junta:
Afiliaciones a hospitales:
Sexo: Femenino
Número de licencia: 95024033
Tipo de licencia: ENFERMERO/A
CON ESPECIALIZACIÓN
Especialidades: Telesalud
ambulatoria en salud
conductual, Terapia
matrimonial/familiar

MCLARTY, CHRISTENE MSN
ENFERMERO/A TITULADO/A DE
PRÁC

Se aceptan nuevos pacientes: Si
2386 FARADAY AVE STE 111
CARLSBAD, CA 92008
Teléfono: (877)840-6956
URL: www.sokyahealth.com
NPI: 1518216548
Idiomas: ENGLISH
Idiomas del consultorio: ENGLISH
Certificaciones de la Junta:
Afiliaciones a hospitales:
Sexo: Femenino
Número de licencia: 95024033
Tipo de licencia: ENFERMERO/A
CON ESPECIALIZACIÓN CON
NÚMERO DE SUM
Especialidades: Telesalud
ambulatoria en salud
conductual, Terapia
matrimonial/familiar

MCLARTY, CHRISTENE MSN
ENFERMERO/A TITULADO/A DE
PRÁC

Se aceptan nuevos pacientes: Si
5060 SHOREHAM PL STE 230
SAN DIEGO, CA 92122
Teléfono: (877)840-6956
URL: www.sokyahealth.com
NPI: 1518216548
Idiomas: ENGLISH
Idiomas del consultorio: ENGLISH
Certificaciones de la Junta:
Afiliaciones a hospitales:
Sexo: Femenino
Número de licencia: 819055
Tipo de licencia: ENFERMERO/A
TITULADO/A
Especialidades: Telesalud
ambulatoria en salud
conductual, Terapia
matrimonial/familiar

Proveedores por condado

MCLARTY, CHRISTENE MSN
ENFERMERO/A TITULADO/A DE
PRÁC

Se aceptan nuevos pacientes: Si
5060 SHOREHAM PL STE 230
SAN DIEGO, CA 92122
Teléfono: (877)840-6956
URL: www.sokyahealth.com
NPI: 1518216548
Idiomas: ENGLISH
Idiomas del consultorio: ENGLISH
Certificaciones de la Junta:
Afiliaciones a hospitales:
Sexo: Femenino
Número de licencia: 95024033
Tipo de licencia: ENFERMERO/A
CON ESPECIALIZACIÓN CON
NÚMERO DE SUM
Especialidades: Telesalud
ambulatoria en salud
conductual, Terapia
matrimonial/familiar

MCLARTY, CHRISTENE MSN
ENFERMERO/A TITULADO/A DE
PRÁC

Se aceptan nuevos pacientes: Si
5060 SHOREHAM PL STE 330
SAN DIEGO, CA 92122
Teléfono: (877)840-6956
NPI: 1518216548
Idiomas: ENGLISH
Idiomas del consultorio:
ENGLISH, SPANISH
Certificaciones de la Junta:
Afiliaciones a hospitales:
Sexo: Femenino
Número de licencia: 819055
Tipo de licencia: ENFERMERO/A
TITULADO/A
Especialidades: Telesalud
ambulatoria en salud
conductual, Terapia
matrimonial/familiar

MCLARTY, CHRISTENE MSN
ENFERMERO/A TITULADO/A DE
PRÁC

Se aceptan nuevos pacientes: Si
5060 SHOREHAM PL STE 330
SAN DIEGO, CA 92122
Teléfono: (877)840-6956
NPI: 1518216548
Idiomas: ENGLISH
Idiomas del consultorio:
ENGLISH, SPANISH
Certificaciones de la Junta:
Afiliaciones a hospitales:
Sexo: Femenino
Número de licencia: 95024033
Tipo de licencia: ENFERMERO/A
CON ESPECIALIZACIÓN
Especialidades: Telesalud
ambulatoria en salud
conductual, Terapia
matrimonial/familiar

MCLARTY, CHRISTENE MSN
ENFERMERO/A TITULADO/A DE
PRÁC

Se aceptan nuevos pacientes: Si
5060 SHOREHAM PL STE 230
SAN DIEGO, CA 92122
Teléfono: (877)840-6956
URL: www.sokyahealth.com
NPI: 1518216548
Idiomas: ENGLISH
Idiomas del consultorio: ENGLISH
Certificaciones de la Junta:
Afiliaciones a hospitales:
Sexo: Femenino
Número de licencia: 95024033
Tipo de licencia: ENFERMERO/A
CON ESPECIALIZACIÓN
Especialidades: Telesalud
ambulatoria en salud
conductual, Terapia
matrimonial/familiar

MCLARTY, CHRISTENE MSN
ENFERMERO/A TITULADO/A DE
PRÁC

Se aceptan nuevos pacientes: Si
5060 SHOREHAM PL STE 330
SAN DIEGO, CA 92122
Teléfono: (877)840-6956
NPI: 1518216548
Idiomas: ENGLISH
Idiomas del consultorio:
ENGLISH, SPANISH
Certificaciones de la Junta:
Afiliaciones a hospitales:
Sexo: Femenino
Número de licencia: 95024033
Tipo de licencia: ENFERMERO/A
CON ESPECIALIZACIÓN CON
NÚMERO DE SUM
Especialidades: Telesalud
ambulatoria en salud
conductual, Terapia
matrimonial/familiar

MEDINA, KANDICE ROSE MSN
ENFERMERO/A TITULADO/A DE
PRÁC

Se aceptan nuevos pacientes: Si
438 CAMINO DEL RIO S STE 210
SAN DIEGO, CA 92108
Teléfono: (619)255-1652
NPI: 1548021520
Idiomas: ENGLISH, SPANISH
Idiomas del consultorio: ENGLISH
Certificaciones de la Junta:
ENFERMERO/A CON
ESPECIALIZACIÓN (NP) EN
FAMILIA
Afiliaciones a hospitales:
Sexo: Femenino
Número de licencia: 736924
Tipo de licencia: ENFERMERO/A
TITULADO/A
Especialidades:

Proveedores por condado

MEDINA, KANDICE ROSE MSN
ENFERMERO/A TITULADO/A DE
PRÁC

Se aceptan nuevos pacientes: Si
438 CAMINO DEL RIO S STE 210
SAN DIEGO, CA 92108

Teléfono: (619)255-1652

NPI: 1548021520

Idiomas: ENGLISH,SPANISH

Idiomas del consultorio: ENGLISH

Certificaciones de la Junta:

ENFERMERO/A CON
ESPECIALIZACIÓN (NP) EN
FAMILIA

Afiliaciones a hospitales:

Sexo: Femenino

Número de licencia: 95028812

Tipo de licencia: ENFERMERO/A
CON ESPECIALIZACIÓN CON
NÚMERO DE SUM

Especialidades:

MEDINA, KANDICE ROSE MSN&
ENFERMERO/A TITULADO/A DE
PRÁC

Se aceptan nuevos pacientes: Si
1350 COLUMBIA ST UNIT 800
SAN DIEGO, CA 92101

Teléfono: (619)255-1652

URL: drzaragoza.com

NPI: 1548021520

Idiomas: ENGLISH,SPANISH

Idiomas del consultorio: ENGLISH

Certificaciones de la Junta:

ENFERMERO/A CON
ESPECIALIZACIÓN (NP) EN
FAMILIA

Afiliaciones a hospitales:

Sexo: Femenino

Número de licencia: 736924

Tipo de licencia: ENFERMERO/A
TITULADO/A

Especialidades:

MEDINA, KANDICE ROSE MSN&
ENFERMERO/A TITULADO/A DE
PRÁC

Se aceptan nuevos pacientes: Si
1350 COLUMBIA ST UNIT 800
SAN DIEGO, CA 92101

Teléfono: (619)255-1652

URL: drzaragoza.com

NPI: 1548021520

Idiomas: ENGLISH,SPANISH

Idiomas del consultorio: ENGLISH

Certificaciones de la Junta:

ENFERMERO/A CON
ESPECIALIZACIÓN (NP) EN
FAMILIA

Afiliaciones a hospitales:

Sexo: Femenino

Número de licencia: 95028812

Tipo de licencia: ENFERMERO/A
CON ESPECIALIZACIÓN

Especialidades:

MEDINA, KANDICE ROSE MSN
ENFERMERO/A TITULADO/A DE
PRÁC

Se aceptan nuevos pacientes: Si
438 CAMINO DEL RIO S STE 210
SAN DIEGO, CA 92108

Teléfono: (619)255-1652

NPI: 1548021520

Idiomas: ENGLISH,SPANISH

Idiomas del consultorio: ENGLISH

Certificaciones de la Junta:

ENFERMERO/A CON
ESPECIALIZACIÓN (NP) EN
FAMILIA

Afiliaciones a hospitales:

Sexo: Femenino

Número de licencia: 95028812

Tipo de licencia: ENFERMERO/A
CON ESPECIALIZACIÓN

Especialidades:

MEDINA, KANDICE ROSE MSN&
ENFERMERO/A TITULADO/A DE
PRÁC

Se aceptan nuevos pacientes: Si
1350 COLUMBIA ST UNIT 800
SAN DIEGO, CA 92101

Teléfono: (619)255-1652

URL: drzaragoza.com

NPI: 1548021520

Idiomas: ENGLISH,SPANISH

Idiomas del consultorio: ENGLISH

Certificaciones de la Junta:

ENFERMERO/A CON
ESPECIALIZACIÓN (NP) EN
FAMILIA

Afiliaciones a hospitales:

Sexo: Femenino

Número de licencia: 95028812

Tipo de licencia: ENFERMERO/A
CON ESPECIALIZACIÓN CON
NÚMERO DE SUM

Especialidades:

MENDEZ, HEIDI R MS
OMPT/OTRA MAESTRÍA
TERAPÉUTICA

Se aceptan nuevos pacientes: Si
2271 ALPINE BLVD STE A
ALPINE, CA 91901

Teléfono: (619)289-7322

URL:

[http://www.sandiegotherapycenter.o
rg/](http://www.sandiegotherapycenter.org/)

NPI: 1407380561

Idiomas: ENGLISH,SPANISH

Idiomas del consultorio:

ENGLISH,FARSI,SPANISH

Certificaciones de la Junta:

Afiliaciones a hospitales:

Sexo: Femenino

Número de licencia: 146338

Tipo de licencia: TERAPEUTA
MATRIMONIAL Y FAMILIAR CON
LICENCIA

Especialidades: Terapia
matrimonial/familiar, Trastornos de
ansiedad

Proveedores por condado

MILLER, SUSAN K MS&
ENFERMERO/A TITULADO/A DE PRÁC
Se aceptan nuevos pacientes: Si
500 LA TERRAZA BLVD STE 150
ESCONDIDO, CA 92025
Teléfono: (877)515-8113
NPI: 1134560691
Idiomas: ENGLISH
Idiomas del consultorio:
ARABIC,CHINESE,ENGLISH,SPANISH
Certificaciones de la Junta:
ENFERMERO/A CON
ESPECIALIZACIÓN (NP) EN
SALUD MENT
Afiliaciones a hospitales: HCA
HOUSTON HEALTHCARE
TOMBALL,SUN BEHAVIORAL
HOUSTON HOSPITAL
Sexo: Femenino
Número de licencia: 23120
Tipo de licencia: ENFERMERO/A
CON ESPECIALIZACIÓN CON
NÚMERO DE SUM
Especialidades:

MILLER, SUSAN K MS&
ENFERMERO/A TITULADO/A DE PRÁC
Se aceptan nuevos pacientes: Si
500 LA TERRAZA BLVD STE 150
ESCONDIDO, CA 92025
Teléfono: (877)515-8113
NPI: 1134560691
Idiomas: ENGLISH
Idiomas del consultorio:
ARABIC,CHINESE,ENGLISH,SPANISH
Certificaciones de la Junta:
ENFERMERO/A CON
ESPECIALIZACIÓN (NP) EN
SALUD MENT
Afiliaciones a hospitales: HCA
HOUSTON HEALTHCARE
TOMBALL,SUN BEHAVIORAL
HOUSTON HOSPITAL
Sexo: Femenino
Número de licencia: 23120
Tipo de licencia: ENFERMERO/A
CON ESPECIALIZACIÓN
Especialidades:

MONTGOMERY, KYLE ISAIAH
MSN&
ENFERMERO/A TITULADO/A DE PRÁC
Se aceptan nuevos pacientes: Si
2382 FARADAY AVE STE 100
CARLSBAD, CA 92008
Teléfono: (858)209-9871
URL: www.inspirepsychiatric.com
NPI: 1346112307
Idiomas: ENGLISH
Idiomas del consultorio: ENGLISH
Certificaciones de la Junta:
ENFERMERO/A CON
ESPECIALIZACIÓN (NP) EN
SALUD MENT
Afiliaciones a hospitales:
Sexo: Masculino
Número de licencia: 95036878
Tipo de licencia: ENFERMERO/A
CON ESPECIALIZACIÓN CON
NÚMERO DE SUM
Especialidades:

MONTGOMERY, KYLE ISAIAH
MSN&
ENFERMERO/A TITULADO/A DE PRÁC
Se aceptan nuevos pacientes: Si
2382 FARADAY AVE STE 100
CARLSBAD, CA 92008
Teléfono: (858)209-9871
URL: www.inspirepsychiatric.com
NPI: 1346112307
Idiomas: ENGLISH
Idiomas del consultorio: ENGLISH
Certificaciones de la Junta:
ENFERMERO/A CON
ESPECIALIZACIÓN (NP) EN
SALUD MENT
Afiliaciones a hospitales:
Sexo: Masculino
Número de licencia: 95036878
Tipo de licencia: ENFERMERO/A
CON ESPECIALIZACIÓN
Especialidades:

MONTGOMERY, KYLE ISAIAH
MSN&
ENFERMERO/A TITULADO/A DE PRÁC
Se aceptan nuevos pacientes: Si
2382 FARADAY AVE STE 100
CARLSBAD, CA 92008
Teléfono: (858)209-9871
URL: www.inspirepsychiatric.com
NPI: 1346112307
Idiomas: ENGLISH
Idiomas del consultorio: ENGLISH
Certificaciones de la Junta:
ENFERMERO/A CON
ESPECIALIZACIÓN (NP) EN
SALUD MENT
Afiliaciones a hospitales:
Sexo: Masculino
Número de licencia: 95180360
Tipo de licencia: ENFERMERO/A
TITULADO/A
Especialidades:

MORACHE, CHRISTOPHER MD&
PSIQUIATRA
Se aceptan nuevos pacientes: Si
7850 VISTA HILL AVE
SAN DIEGO, CA 92123
Teléfono: (619)604-3121
URL: www.cmorachemd.com
NPI: 1689621567
Idiomas: ENGLISH
Idiomas del consultorio: ENGLISH
Certificaciones de la Junta:
PSIQUIATRÍA
Afiliaciones a hospitales: SHARP
MESA VISTA HOSPITAL
Sexo: Masculino
Número de licencia: A66531
Tipo de licencia: MÉDICO
Especialidades: Trastorno
bipolar,Trastornos de abuso de
sustancias,Trastornos de
ansiedad,Trastornos
depresivos,Trastornos psicóticos

Proveedores por condado

MURRAY, MARIAH LMFT
OMPT/OTRA MAESTRÍA
TERAPÉUTICA

Se aceptan nuevos pacientes: Si
8950 VILLA LA JOLLA DR STE
C121
LA JOLLA, CA 92037
Teléfono: (858)768-0028
NPI: 1255165924
Idiomas: ENGLISH
Idiomas del consultorio: ENGLISH
Certificaciones de la Junta:
Afiliaciones a hospitales:
Sexo: Femenino
Número de licencia: 144495
Tipo de licencia: TERAPEUTA
MATRIMONIAL Y FAMILIAR CON
LICENCIA
Especialidades:

NIINO, LISA MA&
OMPT/OTRA MAESTRÍA
TERAPÉUTICA
Se aceptan nuevos pacientes: Si
2271 ALPINE BLVD STE A
ALPINE, CA 91901
Teléfono: (888)688-0248
URL: www.fusioncaregroup.com
NPI: 1710171830
Idiomas: ENGLISH
Idiomas del consultorio: ENGLISH
Certificaciones de la Junta:
Afiliaciones a hospitales:
Sexo: Femenino
Número de licencia: 45405
Tipo de licencia: TERAPEUTA
MATRIMONIAL Y FAMILIAR CON
LICENCIA
Especialidades:

NUNLEY, BARBARA G E MC
OMPT/OTRA MAESTRÍA
TERAPÉUTICA
Se aceptan nuevos pacientes: Si
2831 CAMINO DEL RIO S STE 203
SAN DIEGO, CA 92108
Teléfono: (858)683-3793
NPI: 1346910312
Idiomas: ENGLISH,SPANISH
Idiomas del consultorio: ENGLISH
Certificaciones de la Junta:
Afiliaciones a hospitales:
Sexo: Femenino
Número de licencia: 157877
Tipo de licencia: TERAPEUTA
MATRIMONIAL Y FAMILIAR CON
LICENCIA
Especialidades:

OROZCO, CASSANDRA B MSW
TRABAJADOR(A) SOCIAL
Se aceptan nuevos pacientes: Si
5060 SHOREHAM PL STE 230
SAN DIEGO, CA 92122
Teléfono: (877)840-6956
URL: www.sokyahealth.com
NPI: 1588274070
Idiomas: ENGLISH
Idiomas del consultorio: ENGLISH
Certificaciones de la Junta:
Afiliaciones a hospitales:
Sexo: Femenino
Número de licencia: 129813
Tipo de licencia: TRABAJADOR(A)
SOCIAL CLÍNICO/A CON
LICENCIA
Especialidades:

OROZCO, CASSANDRA B MSW&
TRABAJADOR(A) SOCIAL
Se aceptan nuevos pacientes: Si
5060 SHOREHAM PL STE 330
SAN DIEGO, CA 92122
Teléfono: (877)840-6956
NPI: 1588274070
Idiomas: ENGLISH
Idiomas del consultorio:
ENGLISH,SPANISH
Certificaciones de la Junta:
Afiliaciones a hospitales:
Sexo: Femenino
Número de licencia: 129813
Tipo de licencia: TRABAJADOR(A)
SOCIAL CLÍNICO/A CON
LICENCIA
Especialidades:

PEREZ ROLDAN, BETSABEL MA&
OMPT/OTRA MAESTRÍA
TERAPÉUTICA
Se aceptan nuevos pacientes: Si
900 LANE AVE STE 114
CHULA VISTA, CA 91914
Teléfono: (877)840-6956
NPI: 1891407250
Idiomas: ENGLISH,SPANISH
Idiomas del consultorio: ENGLISH
Certificaciones de la Junta:
Afiliaciones a hospitales:
Sexo: Femenino
Número de licencia: 155317
Tipo de licencia: TERAPEUTA
MATRIMONIAL Y FAMILIAR CON
LICENCIA
Especialidades:

Proveedores por condado

PROVENZANO, MARISA MSW&
TRABAJADOR(A) SOCIAL
Se aceptan nuevos pacientes: Si
5060 SHOREHAM PL STE 230
SAN DIEGO, CA 92122
Teléfono: (877)840-6956
NPI: 1003707522
Idiomas: ENGLISH
Idiomas del consultorio: ENGLISH
Certificaciones de la Junta:
Afiliaciones a hospitales:
Sexo: Femenino
Número de licencia: 128960
Tipo de licencia: TRABAJADOR(A)
SOCIAL CLÍNICO/A CON
LICENCIA
Especialidades:

PROVENZANO, MARISA MSW&
TRABAJADOR(A) SOCIAL
Se aceptan nuevos pacientes: Si
5060 SHOREHAM PL STE 330
SAN DIEGO, CA 92122
Teléfono: (877)840-6956
NPI: 1003707522
Idiomas: ENGLISH
Idiomas del consultorio:
ENGLISH,SPANISH
Certificaciones de la Junta:
Afiliaciones a hospitales:
Sexo: Femenino
Número de licencia: 128960
Tipo de licencia: TRABAJADOR(A)
SOCIAL CLÍNICO/A CON
LICENCIA
Especialidades:

RIVERA WATSON, TONI MA
OMPT/OTRA MAESTRÍA
TERAPÉUTICA
Se aceptan nuevos pacientes: Si
2204 S EL CAMINO REAL SU
OCEANSIDE, CA 92054
Teléfono: (442)266-2550
NPI: 1669247359
Idiomas: ENGLISH
Idiomas del consultorio: ENGLISH
Certificaciones de la Junta:
Afiliaciones a hospitales:
Sexo: Femenino
Número de licencia: 142833
Tipo de licencia: TERAPEUTA
MATRIMONIAL Y FAMILIAR CON
LICENCIA
Especialidades: Modificación del
comportamiento,Problemas con el
juego compulsivo,Problemas
culturales y étnicos,Trastorno del
espectro autista,Trastornos de
personalidad

RIVERA WATSON, TONI MA
OMPT/OTRA MAESTRÍA
TERAPÉUTICA
Se aceptan nuevos pacientes: Si
703 PALOMAR AIRPORT RD STE
200
CARLSBAD, CA 92011
Teléfono: (442)244-0019
NPI: 1669247359
Idiomas: ENGLISH
Idiomas del consultorio:
ENGLISH,GERMAN,JAPANESE
Certificaciones de la Junta:
Afiliaciones a hospitales:
Sexo: Femenino
Número de licencia: 142833
Tipo de licencia: TERAPEUTA
MATRIMONIAL Y FAMILIAR CON
LICENCIA
Especialidades: Modificación del
comportamiento,Problemas con el
juego compulsivo,Problemas
culturales y étnicos,Trastorno del
espectro autista,Trastornos de
personalidad

ROCHA, KYLIE M MSN&
ENFERMERO/A TITULADO/A DE
PRÁC
Se aceptan nuevos pacientes: Si
2382 FARADAY AVE STE 100
CARLSBAD, CA 92008
Teléfono: (858)209-9871
URL: www.inspirepsychiatric.com
NPI: 1811633860
Idiomas: ENGLISH
Idiomas del consultorio: ENGLISH
Certificaciones de la Junta:
ENFERMERO/A CON
ESPECIALIZACIÓN (NP) EN
SALUD MENT
Afiliaciones a hospitales:
Sexo: Femenino
Número de licencia: 95034870
Tipo de licencia: ENFERMERO/A
CON ESPECIALIZACIÓN CON
NÚMERO DE SUM
Especialidades:

ROCHA, KYLIE M MSN&
ENFERMERO/A TITULADO/A DE
PRÁC
Se aceptan nuevos pacientes: Si
2382 FARADAY AVE STE 100
CARLSBAD, CA 92008
Teléfono: (858)209-9871
URL: www.inspirepsychiatric.com
NPI: 1811633860
Idiomas: ENGLISH
Idiomas del consultorio: ENGLISH
Certificaciones de la Junta:
ENFERMERO/A CON
ESPECIALIZACIÓN (NP) EN
SALUD MENT
Afiliaciones a hospitales:
Sexo: Femenino
Número de licencia: 95034870
Tipo de licencia: ENFERMERO/A
CON ESPECIALIZACIÓN
Especialidades:

Proveedores por condado

ROCHA, KYLIE M MSN&
ENFERMERO/A TITULADO/A DE
PRÁC

Se aceptan nuevos pacientes: Si
2382 FARADAY AVE STE 100
CARLSBAD, CA 92008
Teléfono: (858)209-9871
URL: www.inspirepsychiatric.com
NPI: 1811633860
Idiomas: ENGLISH
Idiomas del consultorio: ENGLISH
Certificaciones de la Junta:
ENFERMERO/A CON
ESPECIALIZACIÓN (NP) EN
SALUD MENT
Afiliaciones a hospitales:
Sexo: Femenino
Número de licencia: 95295044
Tipo de licencia: ENFERMERO/A
TITULADO/A
Especialidades:

SANDERS, LISA MC
OMPT/OTRA MAESTRÍA
TERAPÉUTICA

Se aceptan nuevos pacientes: Si
3636 4TH AVE STE 304
SAN DIEGO, CA 92103
Teléfono: (858)481-8827
URL: helptherapy.com
NPI: 1346500444
Idiomas: ENGLISH
Idiomas del consultorio: ENGLISH
Certificaciones de la Junta:
Afiliaciones a hospitales:
Sexo: Femenino
Número de licencia: 50794
Tipo de licencia: TERAPEUTA
MATRIMONIAL Y FAMILIAR CON
LICENCIA
Especialidades: Trastorno de estrés
postraumático (PTSD),Trastorno de
pánico,Trastornos de
ansiedad,Trastornos
depresivos,Trauma de las víctimas
de abuso o violencia

SANTOS MODESITT, WENDY
PHD
PSICÓLOGO/A
Se aceptan nuevos pacientes: Si
10055 WINECREST RD
SAN DIEGO, CA 92127
Teléfono: (855)264-6337
NPI: 1104087576
Idiomas: ENGLISH,SPANISH
Idiomas del consultorio: ENGLISH
Certificaciones de la Junta:
Afiliaciones a hospitales:
Sexo: Femenino
Número de licencia: 27242
Tipo de licencia: PSICÓLOGO/A
Especialidades:

SANTOS MODESITT, WENDY
PHD
PSICÓLOGO/A
Se aceptan nuevos pacientes: Si
10269 CASSIA GLEN DR
SAN DIEGO, CA 92127
Teléfono: (310)759-3202
NPI: 1104087576
Idiomas: ENGLISH,SPANISH
Idiomas del consultorio: ENGLISH
Certificaciones de la Junta:
Afiliaciones a hospitales:
Sexo: Femenino
Número de licencia: 27242
Tipo de licencia: PSICÓLOGO/A
Especialidades:

SAWARD, IAN MS
OMPT/OTRA MAESTRÍA
TERAPÉUTICA
Se aceptan nuevos pacientes: Si
3517 CAMINO DEL RIO S STE 302
SAN DIEGO, CA 92108
Teléfono: (619)996-3195
URL: www.alohapsych.com
NPI: 1053811224
Idiomas: ENGLISH
Idiomas del consultorio: ENGLISH
Certificaciones de la Junta:
Afiliaciones a hospitales:
Sexo: Masculino
Número de licencia: 108556
Tipo de licencia: TERAPEUTA
MATRIMONIAL Y FAMILIAR CON
LICENCIA
Especialidades: Problemas por
divorcio/familia
ensamblada, TDAH, Terapia
cognitivo conductual, Trastornos de
ansiedad, Trastornos depresivos

SCHREIBER, SARAH RACHEL MD

PSIQUIATRA
Se aceptan nuevos pacientes: Si
10717 SORRENTO VALLEY RD
STE 200
SAN DIEGO, CA 92121
Teléfono: (619)765-2684
NPI: 1558996603
Idiomas: ENGLISH
Idiomas del consultorio: ENGLISH
Certificaciones de la Junta:
Afiliaciones a hospitales:
Sexo: Femenino
Número de licencia: A181491
Tipo de licencia: MÉDICO
Especialidades:

SCHREIBER, SARAH RACHEL MD

PSIQUIATRA

Se aceptan nuevos pacientes: Si

765 THIRD AVE STE 100

CHULA VISTA, CA 91910

Teléfono: (619)765-2684

URL: kmgpsychiatry.com

NPI: 1558996603

Idiomas: ENGLISH

Idiomas del consultorio:

ENGLISH,SPANISH

Certificaciones de la Junta:

Afiliaciones a hospitales:

Sexo: Femenino

Número de licencia: A181491

Tipo de licencia: MÉDICO

Especialidades:

SILVA, ALEXEE A LCSW

TRABAJADOR(A) SOCIAL

Se aceptan nuevos pacientes: Si

1061 TIERRA DEL REY STE 200

CHULA VISTA, CA 91910

Teléfono: (619)498-5454

NPI: 1679212005

Idiomas: ENGLISH

Idiomas del consultorio: ENGLISH

Certificaciones de la Junta:

Afiliaciones a hospitales:

Sexo: Femenino

Número de licencia: 128709

Tipo de licencia: TRABAJADOR(A)

SOCIAL CLÍNICO/A CON

LICENCIA

Especialidades:

SPARZO, ERYN K MA
OMPT/OTRA MAESTRÍA
TERAPÉUTICA

Se aceptan nuevos pacientes: Si

3636 4TH AVE STE 304

SAN DIEGO, CA 92103

Teléfono: (858)481-8827

URL: helptherapy.com

NPI: 1346625845

Idiomas: ENGLISH

Idiomas del consultorio: ENGLISH

Certificaciones de la Junta:

Afiliaciones a hospitales:

Sexo: Femenino

Número de licencia: 87926

Tipo de licencia: TERAPEUTA

MATRIMONIAL Y FAMILIAR CON

LICENCIA

Especialidades:

STEIN WRIGHT, ERIN LMFT

OMPT/OTRA MAESTRÍA

TERAPÉUTICA

Se aceptan nuevos pacientes: Si

5060 SHOREHAM PL STE 330

SAN DIEGO, CA 92122

Teléfono: (877)840-6956

NPI: 1316342322

Idiomas: ENGLISH

Idiomas del consultorio:

ENGLISH,SPANISH

Certificaciones de la Junta:

Afiliaciones a hospitales:

Sexo: Femenino

Número de licencia: 103248

Tipo de licencia: TERAPEUTA

MATRIMONIAL Y FAMILIAR CON

LICENCIA

Especialidades: Telesalud

ambulatoria en salud

conductual, Terapia

matrimonial/familiar

SWAN, MATTHEW THOMAS MS&
OMPT/OTRA MAESTRÍA
TERAPÉUTICA

Se aceptan nuevos pacientes: Si

500 LA TERRAZA BLVD STE 150

ESCONDIDO, CA 92025

Teléfono: (877)515-8113

NPI: 1366973067

Idiomas: ENGLISH

Idiomas del consultorio:

ARABIC,CHINESE,ENGLISH,SPAN

ISH

Certificaciones de la Junta:

Afiliaciones a hospitales:

Sexo: Masculino

Número de licencia: 123434

Tipo de licencia: TERAPEUTA

MATRIMONIAL Y FAMILIAR CON

LICENCIA

Especialidades: Trastorno

alimenticio, Trastorno de estrés

postraumático (PTSD), Trastornos

de ansiedad, Trastornos de

personalidad, Trastornos depresivos

SWAN, MATTHEW THOMAS MS&
OMPT/OTRA MAESTRÍA
TERAPÉUTICA

Se aceptan nuevos pacientes: Si

770 1ST AVE STE 250

SAN DIEGO, CA 92101

Teléfono: (877)515-8113

NPI: 1366973067

Idiomas: ENGLISH

Idiomas del consultorio:

ARABIC,ENGLISH,FILIPINO,SPAN

ISH

Certificaciones de la Junta:

Afiliaciones a hospitales:

Sexo: Masculino

Número de licencia: 123434

Tipo de licencia: TERAPEUTA

MATRIMONIAL Y FAMILIAR CON

LICENCIA

Especialidades: Trastorno

alimenticio, Trastorno de estrés

postraumático (PTSD), Trastornos

de ansiedad, Trastornos de

personalidad, Trastornos depresivos

Proveedores por condado

TAI, FAISAL MD
PSIQUIATRA
Se aceptan nuevos pacientes: Si
4858 MERCURY ST
SAN DIEGO, CA 92111
Teléfono: (832)869-4818
NPI: 1619381316
Idiomas: ENGLISH,HINDI,URDU
Idiomas del consultorio: ENGLISH
Certificaciones de la Junta:
PSIQUIATRÍA
Afiliaciones a hospitales:
COVENANT MEDICAL CENTER
MAIN SITE,HCA HOUSTON
HEALTHCARE TOMBALL,HCA
HOUSTON HEALTHCARE
WEST,HOUSTON
Sexo: Masculino
Número de licencia: C197794
Tipo de licencia: MÉDICO
Especialidades: Control de la
ira,Problemas del niño y el
adolescente,Psiquiatría,Salud
conductual por trauma,Terapia
cognitivo conductual

TAKANG, ERNEST A MSN
ENFERMERO/A TITULADO/A DE
PRÁC
Se aceptan nuevos pacientes: Si
5060 SHOREHAM PL STE 330
SAN DIEGO, CA 92122
Teléfono: (877)840-6956
NPI: 1467738963
Idiomas: ENGLISH,FRENCH
Idiomas del consultorio:
ENGLISH,SPANISH
Certificaciones de la Junta:
ENFERMERO/A CON
ESPECIALIZACIÓN (NP) EN
SALUD MENT
Afiliaciones a hospitales:
Sexo: Masculino
Número de licencia: 771398
Tipo de licencia: ENFERMERO/A
TITULADO/A
Especialidades: Enfermero/a con
especialización en
psiquiatría,Inquietudes
masculinas,Manejo de
medicamentos,Trastornos de
ansiedad,Trastornos depresivos

TAKANG, ERNEST A MSN
ENFERMERO/A TITULADO/A DE
PRÁC
Se aceptan nuevos pacientes: Si
5060 SHOREHAM PL STE 330
SAN DIEGO, CA 92122
Teléfono: (877)840-6956
NPI: 1467738963
Idiomas: ENGLISH,FRENCH
Idiomas del consultorio:
ENGLISH,SPANISH
Certificaciones de la Junta:
ENFERMERO/A CON
ESPECIALIZACIÓN (NP) EN
SALUD MENT
Afiliaciones a hospitales:
Sexo: Masculino
Número de licencia: 95015637
Tipo de licencia: ENFERMERO/A
CON ESPECIALIZACIÓN CON
NÚMERO DE SUM
Especialidades: Enfermero/a con
especialización en
psiquiatría,Inquietudes
masculinas,Manejo de
medicamentos,Trastornos de
ansiedad,Trastornos depresivos

TAKANG, ERNEST A MSN
ENFERMERO/A TITULADO/A DE
PRÁC
Se aceptan nuevos pacientes: Si
5060 SHOREHAM PL STE 330
SAN DIEGO, CA 92122
Teléfono: (877)840-6956
NPI: 1467738963
Idiomas: ENGLISH,FRENCH
Idiomas del consultorio:
ENGLISH,SPANISH
Certificaciones de la Junta:
ENFERMERO/A CON
ESPECIALIZACIÓN (NP) EN
SALUD MENT
Afiliaciones a hospitales:
Sexo: Masculino
Número de licencia: 95015637
Tipo de licencia: ENFERMERO/A
CON ESPECIALIZACIÓN
Especialidades: Enfermero/a con
especialización en
psiquiatría,Inquietudes
masculinas,Manejo de
medicamentos,Trastornos de
ansiedad,Trastornos depresivos

TAKANG, KEMERICK N MSN
ENFERMERO/A TITULADO/A DE
PRÁC
Se aceptan nuevos pacientes: Si
5060 SHOREHAM PL STE 330
SAN DIEGO, CA 92122
Teléfono: (877)840-6956
NPI: 1588284251
Idiomas: ENGLISH
Idiomas del consultorio:
ENGLISH,SPANISH
Certificaciones de la Junta:
ENFERMERO/A CON
ESPECIALIZACIÓN (NP) EN
SALUD MENT
Afiliaciones a hospitales:
Sexo: Femenino
Número de licencia: 95022830
Tipo de licencia: ENFERMERO/A
CON ESPECIALIZACIÓN
Especialidades: Enfermero/a con
especialización en
psiquiatría,Psiquiatría,Trastornos de
ansiedad,Trastornos depresivos

TAKANG, KEMERICK N MSN
ENFERMERO/A TITULADO/A DE
PRÁC
Se aceptan nuevos pacientes: Si
5060 SHOREHAM PL STE 330
SAN DIEGO, CA 92122
Teléfono: (877)840-6956
NPI: 1588284251
Idiomas: ENGLISH
Idiomas del consultorio:
ENGLISH,SPANISH
Certificaciones de la Junta:
ENFERMERO/A CON
ESPECIALIZACIÓN (NP) EN
SALUD MENT
Afiliaciones a hospitales:
Sexo: Femenino
Número de licencia: 95123976
Tipo de licencia: ENFERMERO/A
TITULADO/A
Especialidades: Enfermero/a con
especialización en
psiquiatría,Psiquiatría,Trastornos de
ansiedad,Trastornos depresivos

Proveedores por condado

TAKANG, KEMERICK N MSN
ENFERMERO/A TITULADO/A DE PRÁC

Se aceptan nuevos pacientes: Si
2386 FARADAY AVE STE 110
CARLSBAD, CA 92008
Teléfono: (877)840-6956
NPI: 1588284251
Idiomas: ENGLISH
Idiomas del consultorio:
ENGLISH,SPANISH
Certificaciones de la Junta:
ENFERMERO/A CON
ESPECIALIZACIÓN (NP) EN
SALUD MENT
Afilaciones a hospitales:
Sexo: Femenino
Número de licencia: 95022830
Tipo de licencia: ENFERMERO/A
CON ESPECIALIZACIÓN
Especialidades: Enfermero/a con
especialización en
psiquiatría,Psiquiatría,Trastornos de
ansiedad,Trastornos depresivos

TAKANG, KEMERICK N MSN
ENFERMERO/A TITULADO/A DE PRÁC

Se aceptan nuevos pacientes: Si
2386 FARADAY AVE STE 110
CARLSBAD, CA 92008
Teléfono: (877)840-6956
NPI: 1588284251
Idiomas: ENGLISH
Idiomas del consultorio:
ENGLISH,SPANISH
Certificaciones de la Junta:
ENFERMERO/A CON
ESPECIALIZACIÓN (NP) EN
SALUD MENT
Afilaciones a hospitales:
Sexo: Femenino
Número de licencia: 95123976
Tipo de licencia: ENFERMERO/A
TITULADO/A
Especialidades: Enfermero/a con
especialización en
psiquiatría,Psiquiatría,Trastornos de
ansiedad,Trastornos depresivos

TOLLIVER, KENNEICE MS
OMPT/OTRA MAESTRÍA
TERAPÉUTICA

Se aceptan nuevos pacientes: Si
5060 SHOREHAM PL STE 330
SAN DIEGO, CA 92122
Teléfono: (877)840-6956
NPI: 1013373166
Idiomas: ENGLISH
Idiomas del consultorio:
ENGLISH,SPANISH
Certificaciones de la Junta:
Afilaciones a hospitales:
Sexo: Femenino
Número de licencia: 107663
Tipo de licencia: TERAPEUTA
MATRIMONIAL Y FAMILIAR CON
LICENCIA
Especialidades: Terapia cognitivo
conductual,Terapia
matrimonial/familiar,Trastorno de
estrés postraumático
(PTSD),Trastornos de
ansiedad,Trauma de las víctimas de
abuso o violencia

TRAMPUSH, JOEY W PHD
PSICÓLOGO/A

Se aceptan nuevos pacientes: Si
10055 WINECREST RD
SAN DIEGO, CA 92127
Teléfono: (855)264-6337
NPI: 1467868786
Idiomas: ENGLISH
Idiomas del consultorio: ENGLISH
Certificaciones de la Junta:
Afilaciones a hospitales: KECK
HOSPITAL OF USC
Sexo: Masculino
Número de licencia: 29212
Tipo de licencia: PSICÓLOGO/A
Especialidades:

TRUJILLO, ISAAC MICHAEL MD
PSIQUIATRA

Se aceptan nuevos pacientes: Si
8950 VILLA LA JOLLA DR STE
C101
LA JOLLA, CA 92037
Teléfono: (800)926-8273
NPI: 1073193215
Idiomas: ENGLISH
Idiomas del consultorio: ENGLISH
Certificaciones de la Junta:
Afilaciones a hospitales:
Sexo: Masculino
Número de licencia: A199719
Tipo de licencia: MÉDICO
Especialidades:

ULMER, KRISTEN MSW&
TRABAJADOR(A) SOCIAL

Se aceptan nuevos pacientes: Si
5060 SHOREHAM PL STE 330
SAN DIEGO, CA 92122
Teléfono: (877)840-6956
NPI: 1639532591
Idiomas: ENGLISH
Idiomas del consultorio:
ENGLISH,SPANISH
Certificaciones de la Junta:
Afilaciones a hospitales:
Sexo: Femenino
Número de licencia: 89115
Tipo de licencia: TRABAJADOR(A)
SOCIAL CLÍNICO/A CON
LICENCIA
Especialidades:

ULMER, KRISTEN MSW
TRABAJADOR(A) SOCIAL

Se aceptan nuevos pacientes: Si
5060 SHOREHAM PL STE 330
SAN DIEGO, CA 92122
Teléfono: (877)840-6956
NPI: 1639532591
Idiomas: ENGLISH
Idiomas del consultorio:
ENGLISH,SPANISH
Certificaciones de la Junta:
Afilaciones a hospitales:
Sexo: Femenino
Número de licencia: 89115
Tipo de licencia: TRABAJADOR(A)
SOCIAL CLÍNICO/A CON
LICENCIA
Especialidades:

Proveedores por condado

UPPALAPATI, SRIVENKATA MD
PSIQUIATRA
Se aceptan nuevos pacientes: Si
5060 SHOREHAM PL STE 330
SAN DIEGO, CA 92122
Teléfono: (877)840-6956
NPI: 1538489810
Idiomas: ENGLISH,HINDI,TELUGU
Idiomas del consultorio:
ENGLISH,SPANISH
Certificaciones de la Junta:
MEDICINA DEL
SUEÑO,PSIQUIATRÍA
Afilaciones a hospitales: PINE
REST CHRISTIAN MENTAL
HEALTH MAINSITE
Sexo: Masculino
Número de licencia: C170376
Tipo de licencia: MÉDICO
Especialidades: Control de la
ira,Medicina de las
adicciones,Problemas del niño y el
adolescente,TDAH,Trastornos de
ansiedad

VARIKYAN, ARPINE MSW&
TRABAJADOR(A) SOCIAL
Se aceptan nuevos pacientes: Si
5060 SHOREHAM PL STE 230
SAN DIEGO, CA 92122
Teléfono: (877)840-6956
URL: www.sokyahealth.com
NPI: 1699433052
Idiomas: ENGLISH
Idiomas del consultorio: ENGLISH
Certificaciones de la Junta:
Afilaciones a hospitales:
Sexo: Femenino
Número de licencia: 130937
Tipo de licencia: TRABAJADOR(A)
SOCIAL CLÍNICO/A CON
LICENCIA
Especialidades:

VARIKYAN, ARPINE MSW&
TRABAJADOR(A) SOCIAL
Se aceptan nuevos pacientes: Si
5060 SHOREHAM PL STE 330
SAN DIEGO, CA 92122
Teléfono: (877)840-6956
NPI: 1699433052
Idiomas: ENGLISH
Idiomas del consultorio:
ENGLISH,SPANISH
Certificaciones de la Junta:
Afilaciones a hospitales:
Sexo: Femenino
Número de licencia: 130937
Tipo de licencia: TRABAJADOR(A)
SOCIAL CLÍNICO/A CON
LICENCIA
Especialidades:

VARTAK, SHIRIN DO
PSIQUIATRA
Se aceptan nuevos pacientes: Si
12865 POINTE DEL MAR WAY
STE 210
DEL MAR, CA 92014
Teléfono: (855)501-1004
URL: mindpath.com
NPI: 1164918751
Idiomas: ENGLISH
Idiomas del consultorio: ENGLISH
Certificaciones de la Junta:
Afilaciones a hospitales:
Sexo: Femenino
Número de licencia: A2024242
Tipo de licencia: MÉDICO
Especialidades:

VIZCARRA, ANA L MC
OMPT/OTRA MAESTRÍA
TERAPÉUTICA
Se aceptan nuevos pacientes: Si
2300 BOSWELL RD STE 235
CHULA VISTA, CA 91914
Teléfono: (619)688-8112
NPI: 1952009755
Idiomas: ENGLISH,SPANISH
Idiomas del consultorio: ENGLISH
Certificaciones de la Junta:
Afilaciones a hospitales:
Sexo: Femenino
Número de licencia: 151432
Tipo de licencia: TERAPEUTA
MATRIMONIAL Y FAMILIAR CON
LICENCIA
Especialidades: Espectro
esquizofrénico,Trastornos de
ansiedad,Trastornos depresivos

VIZCARRA, ANA L MC
OMPT/OTRA MAESTRÍA
TERAPÉUTICA
Se aceptan nuevos pacientes: Si
520 N COAST HWY STE 100
OCEANSIDE, CA 92054
Teléfono: (619)596-9890
NPI: 1952009755
Idiomas: ENGLISH,SPANISH
Idiomas del consultorio: ENGLISH
Certificaciones de la Junta:
Afilaciones a hospitales:
Sexo: Femenino
Número de licencia: 151432
Tipo de licencia: TERAPEUTA
MATRIMONIAL Y FAMILIAR CON
LICENCIA
Especialidades: Espectro
esquizofrénico,Trastornos de
ansiedad,Trastornos depresivos

Proveedores por condado

VIZCARRA, ANA L MC
OMPT/OTRA MAESTRÍA
TERAPÉUTICA

Se aceptan nuevos pacientes: Si
8770 CUYAMACA ST STE 4
SANTEE, CA 92071
Teléfono: (619)596-9890
NPI: 1952009755
Idiomas: ENGLISH,SPANISH
Idiomas del consultorio:
ENGLISH,SPANISH
Certificaciones de la Junta:
Afiliaciones a hospitales:
Sexo: Femenino
Número de licencia: 151432
Tipo de licencia: TERAPEUTA
MATRIMONIAL Y FAMILIAR CON
LICENCIA
Especialidades: Espectro
esquizofrénico,Trastornos de
ansiedad,Trastornos depresivos

WIETZKE, MATTHEW S MSN
ENFERMERO/A TITULADO/A DE
PRÁC

Se aceptan nuevos pacientes: Si
8772 CUYAMACA ST STE 104
SANTEE, CA 92071
Teléfono: (619)258-6730
URL: pacifichhealthsystems.com
NPI: 1518613678
Idiomas: ENGLISH
Idiomas del consultorio: ENGLISH
Certificaciones de la Junta:
ENFERMERO/A CON
ESPECIALIZACIÓN (NP) EN
SALUD MENT
Afiliaciones a hospitales:
Sexo: Masculino
Número de licencia: 95026396
Tipo de licencia: ENFERMERO/A
CON ESPECIALIZACIÓN CON
NÚMERO DE SUM
Especialidades:

WIETZKE, MATTHEW S MSN
ENFERMERO/A TITULADO/A DE
PRÁC

Se aceptan nuevos pacientes: Si
8772 CUYAMACA ST STE 104
SANTEE, CA 92071
Teléfono: (619)258-6730
URL: pacifichhealthsystems.com
NPI: 1518613678
Idiomas: ENGLISH
Idiomas del consultorio: ENGLISH
Certificaciones de la Junta:
ENFERMERO/A CON
ESPECIALIZACIÓN (NP) EN
SALUD MENT
Afiliaciones a hospitales:
Sexo: Masculino
Número de licencia: NP95026396
Tipo de licencia: ENFERMERO/A
CON ESPECIALIZACIÓN
Especialidades:

WILLIAMS, GLORIA A MA&
OMPT/OTRA MAESTRÍA
TERAPÉUTICA

Se aceptan nuevos pacientes: Si
5060 SHOREHAM PL STE 330
SAN DIEGO, CA 92122
Teléfono: (877)840-6956
NPI: 1891137824
Idiomas: ENGLISH
Idiomas del consultorio:
ENGLISH,SPANISH
Certificaciones de la Junta:
Afiliaciones a hospitales:
Sexo: Femenino
Número de licencia: 113183
Tipo de licencia: TERAPEUTA
MATRIMONIAL Y FAMILIAR CON
LICENCIA
Especialidades:

Proveedores Denominados

PRACTICANTES

SAN DIEGO

MANNING, MARK DNP
ENFERMERO/A TITULADO/A DE
PRÁC

Se aceptan nuevos pacientes: Si
3930 4TH AVE STE 300
SAN DIEGO, CA 92103
Teléfono: (619)320-8711
URL: www.sdwellnessgroup.com
NPI: 1417439647
Idiomas: ENGLISH,SPANISH
Idiomas del consultorio: ENGLISH
Certificaciones de la Junta:
ENFERMERO/A CON
ESPECIALIZACIÓN (NP) EN
FAMILIA
Afiliaciones a hospitales:
Sexo: Masculino
Número de licencia: 802227
Tipo de licencia: ENFERMERO/A
TITULADO/A
Especialidades:

MANNING, MARK DNP
ENFERMERO/A TITULADO/A DE
PRÁC

Se aceptan nuevos pacientes: Si
3930 4TH AVE STE 300
SAN DIEGO, CA 92103
Teléfono: (619)320-8711
URL: www.sdwellnessgroup.com
NPI: 1417439647
Idiomas: ENGLISH,SPANISH
Idiomas del consultorio: ENGLISH
Certificaciones de la Junta:
ENFERMERO/A CON
ESPECIALIZACIÓN (NP) EN
FAMILIA
Afiliaciones a hospitales:
Sexo: Masculino
Número de licencia: 95009680
Tipo de licencia: ENFERMERO/A
CON ESPECIALIZACIÓN CON
NÚMERO DE SUM
Especialidades:

Proveedores por condado

MANNING, MARK DNP
ENFERMERO/A TITULADO/A DE PRÁC

Se aceptan nuevos pacientes: Si
3930 4TH AVE STE 300
SAN DIEGO, CA 92103
Teléfono: (619)320-8711
URL: www.sdwellnessgroup.com
NPI: 1417439647
Idiomas: ENGLISH,SPANISH
Idiomas del consultorio: ENGLISH
Certificaciones de la Junta:
ENFERMERO/A CON
ESPECIALIZACIÓN (NP) EN
FAMILIA
Afiliaciones a hospitales:
Sexo: Masculino
Número de licencia: 95009680
Tipo de licencia: ENFERMERO/A
CON ESPECIALIZACIÓN
Especialidades:

MERRILL, SARAH MARIE MSW
TRABAJADOR(A) SOCIAL
Se aceptan nuevos pacientes: Si
2535 CAMINO DEL RIO S STE 303
SAN DIEGO, CA 92108
Teléfono: (619)940-7774
URL: <https://www.psychology-sandiego.com/>
NPI: 1639403884
Idiomas: ENGLISH
Idiomas del consultorio:
Certificaciones de la Junta:
Afiliaciones a hospitales:
Sexo: Femenino
Número de licencia: 79014
Tipo de licencia: TRABAJADOR(A)
SOCIAL CLÍNICO/A CON
LICENCIA
Especialidades: TDAH,Trastorno de
estrés postraumático
(PTSD),Trastornos de
ansiedad,Trastornos depresivos

WAKIL, LAURA MD
PSIQUIATRA
Se aceptan nuevos pacientes: Si
5060 SHOREHAM PL STE 330
SAN DIEGO, CA 92122
Teléfono: (877)840-6956
URL: www.sokyahealth.com
<https://partner.headlight.health/magellan>
NPI: 1619102399
Idiomas: ENGLISH
Idiomas del consultorio:
Certificaciones de la Junta:
PSIQUIATRÍA
Afiliaciones a hospitales:
Sexo: Femenino
Número de licencia: A125395
Tipo de licencia: MÉDICO
Especialidades:

Nuevas Direcciones

PRACTICANTES

SAN DIEGO

ALVARADO, GILLERMINA MS
OMPT/OTRA MAESTRÍA
TERAPÉUTICA
Se aceptan nuevos pacientes: Si
5060 SHOREHAM PL STE 330
SAN DIEGO, CA 92122
Teléfono: (877)840-6956
NPI: 1083927883
Idiomas: ENGLISH
Idiomas del consultorio:
ENGLISH,SPANISH
Certificaciones de la Junta:
Afiliaciones a hospitales:
Sexo: Femenino
Número de licencia: 152419
Tipo de licencia: TERAPEUTA
MATRIMONIAL Y FAMILIAR CON
LICENCIA
Especialidades: Telesalud
ambulatoria en salud
conductual,Terapia
matrimonial/familiar

BANUELOS, MELISSA MSW&
TRABAJADOR(A) SOCIAL
Se aceptan nuevos pacientes: Si
5060 SHOREHAM PL STE 330
SAN DIEGO, CA 92122
Teléfono: (877)840-6956
NPI: 1508470071
Idiomas: ENGLISH
Idiomas del consultorio:
ENGLISH,SPANISH
Certificaciones de la Junta:
Afiliaciones a hospitales:
Sexo: Femenino
Número de licencia: 128170
Tipo de licencia: TRABAJADOR(A)
SOCIAL CLÍNICO/A CON
LICENCIA
Especialidades:

Proveedores por condado

BHAT, CHETAN G MD
PSIQUIATRA

Se aceptan nuevos pacientes: Si
350 DICKINSON ST
SAN DIEGO, CA 92103
Teléfono: (800)926-8273
NPI: 1497309801
Idiomas: ENGLISH
Idiomas del consultorio: ENGLISH
Certificaciones de la Junta:
Afiliaciones a hospitales:
Sexo: Masculino
Número de licencia: A182944
Tipo de licencia: MÉDICO
Especialidades:

CHAUDHRI, YASHWANT S MD
PSIQUIATRA
Se aceptan nuevos pacientes: Si
4540 KEARNY VILLA RD STE 105
SAN DIEGO, CA 92123
Teléfono: (619)596-9890
NPI: 1043258429

Idiomas:
ENGLISH,HINDI,PUNJABI,URDU
Idiomas del consultorio: ENGLISH
Certificaciones de la Junta:
Afiliaciones a hospitales:
ALVARADO PARKWAY INSTITUTE
BEHAVIORAL HEALTH
SYSTEM,SCRIPPS MERCY
HOSPITAL
Sexo: Masculino
Número de licencia: A67679
Tipo de licencia: MÉDICO
Especialidades: Estimulación
magnética transcraneal,Manejo de
medicamentos,Telesalud
ambulatoria en salud conductual

CHAUDHRI, YASHWANT S MD
PSIQUIATRA
Se aceptan nuevos pacientes: Si
4550 KEARNY VILLA RD STE 107
SAN DIEGO, CA 92123
Teléfono: (619)596-9890
NPI: 1043258429
Idiomas:
ENGLISH,HINDI,PUNJABI,URDU
Idiomas del consultorio: ENGLISH
Certificaciones de la Junta:
Afiliaciones a hospitales:
ALVARADO PARKWAY INSTITUTE
BEHAVIORAL HEALTH
SYSTEM,SCRIPPS MERCY
HOSPITAL
Sexo: Masculino
Número de licencia: A67679
Tipo de licencia: MÉDICO
Especialidades: Estimulación
magnética transcraneal,Manejo de
medicamentos,Telesalud
ambulatoria en salud conductual

COLLINS, JAMES H MD
PSIQUIATRA
Se aceptan nuevos pacientes: Si
350 DICKINSON ST
SAN DIEGO, CA 92103
Teléfono: (800)926-8273
NPI: 1629605159
Idiomas: ENGLISH
Idiomas del consultorio: ENGLISH
Certificaciones de la Junta:
Afiliaciones a hospitales:
Sexo: Masculino
Número de licencia: A185145
Tipo de licencia: MÉDICO
Especialidades:

COOK, ANDREA PATREECE
MSN&
ENFERMERO/A TITULADO/A DE
PRÁC
Se aceptan nuevos pacientes: Si
900 LANE AVE STE 114
CHULA VISTA, CA 91914
Teléfono: (877)840-6956
URL: www.sokyahealth.com
NPI: 1225710833
Idiomas: ENGLISH
Idiomas del consultorio: ENGLISH
Certificaciones de la Junta:
ENFERMERO/A CON
ESPECIALIZACIÓN (NP) EN
SALUD MENT
Afiliaciones a hospitales:
Sexo: Femenino
Número de licencia: 95027465
Tipo de licencia: ENFERMERO/A
CON ESPECIALIZACIÓN CON
NÚMERO DE SUM
Especialidades:

COOK, ANDREA PATREECE
MSN&
ENFERMERO/A TITULADO/A DE
PRÁC
Se aceptan nuevos pacientes: Si
900 LANE AVE STE 114
CHULA VISTA, CA 91914
Teléfono: (877)840-6956
URL: www.sokyahealth.com
NPI: 1225710833
Idiomas: ENGLISH
Idiomas del consultorio: ENGLISH
Certificaciones de la Junta:
ENFERMERO/A CON
ESPECIALIZACIÓN (NP) EN
SALUD MENT
Afiliaciones a hospitales:
Sexo: Femenino
Número de licencia: 95027465
Tipo de licencia: ENFERMERO/A
CON ESPECIALIZACIÓN
Especialidades:

Proveedores por condado

COOK, ANDREA PATREECE
MSN&
ENFERMERO/A TITULADO/A DE PRÁC
Se aceptan nuevos pacientes: Si
900 LANE AVE STE 114
CHULA VISTA, CA 91914
Teléfono: (877)840-6956
URL: www.sokyahealth.com
NPI: 1225710833
Idiomas: ENGLISH
Idiomas del consultorio: ENGLISH
Certificaciones de la Junta:
ENFERMERO/A CON
ESPECIALIZACIÓN (NP) EN
SALUD MENT
Afiliaciones a hospitales:
Sexo: Femenino
Número de licencia: 95169534
Tipo de licencia: ENFERMERO/A
TITULADO/A
Especialidades:

COOK, ANDREA PATREECE
MSN&
ENFERMERO/A TITULADO/A DE PRÁC
Se aceptan nuevos pacientes: Si
2386 FARADAY AVE STE 111
CARLSBAD, CA 92008
Teléfono: (877)840-6956
URL: www.sokyahealth.com
NPI: 1225710833
Idiomas: ENGLISH
Idiomas del consultorio: ENGLISH
Certificaciones de la Junta:
ENFERMERO/A CON
ESPECIALIZACIÓN (NP) EN
SALUD MENT
Afiliaciones a hospitales:
Sexo: Femenino
Número de licencia: 95027465
Tipo de licencia: ENFERMERO/A
CON ESPECIALIZACIÓN
Especialidades:

COOK, ANDREA PATREECE
MSN&
ENFERMERO/A TITULADO/A DE PRÁC
Se aceptan nuevos pacientes: Si
5060 SHOREHAM PL STE 330
SAN DIEGO, CA 92122
Teléfono: (877)840-6956
NPI: 1225710833
Idiomas: ENGLISH
Idiomas del consultorio:
ENGLISH,SPANISH
Certificaciones de la Junta:
ENFERMERO/A CON
ESPECIALIZACIÓN (NP) EN
SALUD MENT
Afiliaciones a hospitales:
Sexo: Femenino
Número de licencia: 95027465
Tipo de licencia: ENFERMERO/A
CON ESPECIALIZACIÓN CON
NÚMERO DE SUM
Especialidades:

COOK, ANDREA PATREECE
MSN&
ENFERMERO/A TITULADO/A DE PRÁC
Se aceptan nuevos pacientes: Si
2386 FARADAY AVE STE 111
CARLSBAD, CA 92008
Teléfono: (877)840-6956
URL: www.sokyahealth.com
NPI: 1225710833
Idiomas: ENGLISH
Idiomas del consultorio: ENGLISH
Certificaciones de la Junta:
ENFERMERO/A CON
ESPECIALIZACIÓN (NP) EN
SALUD MENT
Afiliaciones a hospitales:
Sexo: Femenino
Número de licencia: 95027465
Tipo de licencia: ENFERMERO/A
CON ESPECIALIZACIÓN CON
NÚMERO DE SUM
Especialidades:

COOK, ANDREA PATREECE
MSN&
ENFERMERO/A TITULADO/A DE PRÁC
Se aceptan nuevos pacientes: Si
2386 FARADAY AVE STE 111
CARLSBAD, CA 92008
Teléfono: (877)840-6956
URL: www.sokyahealth.com
NPI: 1225710833
Idiomas: ENGLISH
Idiomas del consultorio: ENGLISH
Certificaciones de la Junta:
ENFERMERO/A CON
ESPECIALIZACIÓN (NP) EN
SALUD MENT
Afiliaciones a hospitales:
Sexo: Femenino
Número de licencia: 95169534
Tipo de licencia: ENFERMERO/A
TITULADO/A
Especialidades:

COOK, ANDREA PATREECE
MSN&
ENFERMERO/A TITULADO/A DE PRÁC
Se aceptan nuevos pacientes: Si
5060 SHOREHAM PL STE 330
SAN DIEGO, CA 92122
Teléfono: (877)840-6956
NPI: 1225710833
Idiomas: ENGLISH
Idiomas del consultorio:
ENGLISH,SPANISH
Certificaciones de la Junta:
ENFERMERO/A CON
ESPECIALIZACIÓN (NP) EN
SALUD MENT
Afiliaciones a hospitales:
Sexo: Femenino
Número de licencia: 95027465
Tipo de licencia: ENFERMERO/A
CON ESPECIALIZACIÓN
Especialidades:

Proveedores por condado

COOK, ANDREA PATREECE
MSN&
ENFERMERO/A TITULADO/A DE PRÁC
Se aceptan nuevos pacientes: Si
5060 SHOREHAM PL STE 330
SAN DIEGO, CA 92122
Teléfono: (877)840-6956
NPI: 1225710833
Idiomas: ENGLISH
Idiomas del consultorio:
ENGLISH,SPANISH
Certificaciones de la Junta:
ENFERMERO/A CON
ESPECIALIZACIÓN (NP) EN
SALUD MENT
Afiliaciones a hospitales:
Sexo: Femenino
Número de licencia: 95169534
Tipo de licencia: ENFERMERO/A
TITULADO/A
Especialidades:

CUEVA, PERLA M MSN
ENFERMERO/A TITULADO/A DE PRÁC
Se aceptan nuevos pacientes: Si
5060 SHOREHAM PL STE 330
SAN DIEGO, CA 92122
Teléfono: (877)840-6956
NPI: 1811353071
Idiomas: ENGLISH,SPANISH
Idiomas del consultorio:
ENGLISH,SPANISH
Certificaciones de la Junta:
ENFERMERO/A CON
ESPECIALIZACIÓN (NP) EN
SALUD MENT
Afiliaciones a hospitales:
Sexo: Femenino
Número de licencia: 95003314
Tipo de licencia: ENFERMERO/A
CON ESPECIALIZACIÓN CON
NÚMERO DE SUM
Especialidades: Telesalud
ambulatoria en salud conductual

CZYPULL, MONICA MSN
ENFERMERO/A TITULADO/A DE PRÁC
Se aceptan nuevos pacientes: Si
2386 FARADAY AVE STE 110
CARLSBAD, CA 92008
Teléfono: (877)840-6956
NPI: 1831784842
Idiomas: ENGLISH
Idiomas del consultorio:
ENGLISH,SPANISH
Certificaciones de la Junta:
ENFERMERO/A CON
ESPECIALIZACIÓN (NP) EN
FAMILIA
Afiliaciones a hospitales:
Sexo: Femenino
Número de licencia: 95016815
Tipo de licencia: ENFERMERO/A
CON ESPECIALIZACIÓN CON
NÚMERO DE SUM
Especialidades:

CUEVA, PERLA M MSN
ENFERMERO/A TITULADO/A DE PRÁC
Se aceptan nuevos pacientes: Si
5060 SHOREHAM PL STE 330
SAN DIEGO, CA 92122
Teléfono: (877)840-6956
NPI: 1811353071
Idiomas: ENGLISH,SPANISH
Idiomas del consultorio:
ENGLISH,SPANISH
Certificaciones de la Junta:
ENFERMERO/A CON
ESPECIALIZACIÓN (NP) EN
SALUD MENT
Afiliaciones a hospitales:
Sexo: Femenino
Número de licencia: 631408
Tipo de licencia: ENFERMERO/A
TITULADO/A
Especialidades: Telesalud
ambulatoria en salud conductual

CUEVA, PERLA M MSN
ENFERMERO/A TITULADO/A DE PRÁC
Se aceptan nuevos pacientes: Si
5060 SHOREHAM PL STE 330
SAN DIEGO, CA 92122
Teléfono: (877)840-6956
NPI: 1811353071
Idiomas: ENGLISH,SPANISH
Idiomas del consultorio:
ENGLISH,SPANISH
Certificaciones de la Junta:
ENFERMERO/A CON
ESPECIALIZACIÓN (NP) EN
SALUD MENT
Afiliaciones a hospitales:
Sexo: Femenino
Número de licencia: 95003314
Tipo de licencia: ENFERMERO/A
CON ESPECIALIZACIÓN
Especialidades: Telesalud
ambulatoria en salud conductual

CZYPULL, MONICA MSN
ENFERMERO/A TITULADO/A DE PRÁC
Se aceptan nuevos pacientes: Si
2386 FARADAY AVE STE 110
CARLSBAD, CA 92008
Teléfono: (877)840-6956
NPI: 1831784842
Idiomas: ENGLISH
Idiomas del consultorio:
ENGLISH,SPANISH
Certificaciones de la Junta:
ENFERMERO/A CON
ESPECIALIZACIÓN (NP) EN
FAMILIA
Afiliaciones a hospitales:
Sexo: Femenino
Número de licencia: 95016815
Tipo de licencia: ENFERMERO/A
CON ESPECIALIZACIÓN
Especialidades:

Proveedores por condado

CZYPULL, MONICA MSN
ENFERMERO/A TITULADO/A DE PRÁC

Se aceptan nuevos pacientes: Si
2386 FARADAY AVE STE 110

CARLSBAD, CA 92008

Teléfono: (877)840-6956

NPI: 1831784842

Idiomas: ENGLISH

Idiomas del consultorio:

ENGLISH,SPANISH

Certificaciones de la Junta:

ENFERMERO/A CON
ESPECIALIZACIÓN (NP) EN
FAMILIA

Afiliaciones a hospitales:

Sexo: Femenino

Número de licencia: 95127714

Tipo de licencia: ENFERMERO/A
TITULADO/A

Especialidades:

DAILO, MARITA G MS
ENFERMERO/A TITULADO/A DE PRÁC

Se aceptan nuevos pacientes: Si
2386 FARADAY AVE STE 110

CARLSBAD, CA 92008

Teléfono: (877)840-6956

NPI: 1326053174

Idiomas: ENGLISH

Idiomas del consultorio:

ENGLISH,SPANISH

Certificaciones de la Junta:

ENFERMERO/A CON
ESPECIALIZACIÓN (NP) EN
SALUD MENT

Afiliaciones a hospitales:

Sexo: Femenino

Número de licencia: 16172

Tipo de licencia: ENFERMERO/A
CON ESPECIALIZACIÓN

Especialidades: Manejo de
medicamentos

DAVIS, VALERIE RAE MD
PSQUIATRA

Se aceptan nuevos pacientes: Si

1450 FRAZEE RD STE 700

SAN DIEGO, CA 92108

Teléfono: (619)344-0185

NPI: 1710205406

Idiomas: ENGLISH

Idiomas del consultorio: ENGLISH

Certificaciones de la Junta:

PSQUIATRÍA

Afiliaciones a hospitales:

Sexo: Femenino

Número de licencia: A119878

Tipo de licencia: MÉDICO

Especialidades:

EWING, MARY MD
PSQUIATRA

Se aceptan nuevos pacientes: Si

1450 FRAZEE RD STE 700

SAN DIEGO, CA 92108

Teléfono: (619)344-0185

NPI: 1073652004

Idiomas: ENGLISH

Idiomas del consultorio: ENGLISH

Certificaciones de la Junta:

PSQUIATRÍA

Afiliaciones a hospitales:

Sexo: Femenino

Número de licencia: A112699

Tipo de licencia: MÉDICO

Especialidades: Manejo de
medicamentos,Trastornos de
ansiedad,Trastornos depresivos

DAILO, MARITA G MS
ENFERMERO/A TITULADO/A DE PRÁC

Se aceptan nuevos pacientes: Si
2386 FARADAY AVE STE 110

CARLSBAD, CA 92008

Teléfono: (877)840-6956

NPI: 1326053174

Idiomas: ENGLISH

Idiomas del consultorio:

ENGLISH,SPANISH

Certificaciones de la Junta:

ENFERMERO/A CON
ESPECIALIZACIÓN (NP) EN
SALUD MENT

Afiliaciones a hospitales:

Sexo: Femenino

Número de licencia: 16172

Tipo de licencia: ENFERMERO/A
CON ESPECIALIZACIÓN CON

NÚMERO DE SUM

Especialidades: Manejo de
medicamentos

DAILO, MARITA G MS
ENFERMERO/A TITULADO/A DE PRÁC

Se aceptan nuevos pacientes: Si
2386 FARADAY AVE STE 110

CARLSBAD, CA 92008

Teléfono: (877)840-6956

NPI: 1326053174

Idiomas: ENGLISH

Idiomas del consultorio:

ENGLISH,SPANISH

Certificaciones de la Junta:

ENFERMERO/A CON
ESPECIALIZACIÓN (NP) EN
SALUD MENT

Afiliaciones a hospitales:

Sexo: Femenino

Número de licencia: 625093

Tipo de licencia: ENFERMERO/A
TITULADO/A

Especialidades: Manejo de
medicamentos

Proveedores por condado

HADLEY, HOLLY MA
OMPT/OTRA MAESTRÍA
TERAPÉUTICA
Se aceptan nuevos pacientes: Si
5060 SHOREHAM PL STE 330
SAN DIEGO, CA 92122
Teléfono: (877)840-6956
NPI: 1730618166
Idiomas: ENGLISH
Idiomas del consultorio:
ENGLISH,SPANISH
Certificaciones de la Junta:
Afiliaciones a hospitales:
Sexo: Femenino
Número de licencia: 123482
Tipo de licencia: TERAPEUTA
MATRIMONIAL Y FAMILIAR CON
LICENCIA
Especialidades: Telesalud
ambulatoria en salud
conductual,Terapia
matrimonial/familiar

KING, ERIN M MED
OMPT/OTRA MAESTRÍA
TERAPÉUTICA
Se aceptan nuevos pacientes: Si
5060 SHOREHAM PL STE 330
SAN DIEGO, CA 92122
Teléfono: (877)840-6956
NPI: 1700296316
Idiomas: ENGLISH
Idiomas del consultorio:
ENGLISH,SPANISH
Certificaciones de la Junta:
Afiliaciones a hospitales:
Sexo: Femenino
Número de licencia: 9417
Tipo de licencia: CONSEJERO/A
PROFESIONAL CLÍNICO/A CON
LICENCIA
Especialidades: Manejo de
medicamentos,Servicios de
atención médica diurna para el
sida,Telesalud ambulatoria en salud
conductual,Terapia
matrimonial/familiar

KUEHN, KEVIN S PHD
PSICÓLOGO/A
Se aceptan nuevos pacientes: Si
4168 FRONT ST FL 3
SAN DIEGO, CA 92103
Teléfono: (800)926-8273
NPI: 1013777440
Idiomas: ENGLISH
Idiomas del consultorio: ENGLISH
Certificaciones de la Junta:
Afiliaciones a hospitales:
Sexo: Masculino
Número de licencia: 34943
Tipo de licencia: PSICÓLOGO/A
Especialidades:

LATERREUR, TIMOTHY G MSN&
ENFERMERO/A TITULADO/A DE
PRÁC
Se aceptan nuevos pacientes: Si
3930 4TH AVE STE 300
SAN DIEGO, CA 92103
Teléfono: (619)320-8711
URL: www.sdwellnessgroup.com
NPI: 1962374348
Idiomas: ENGLISH
Idiomas del consultorio: ENGLISH
Certificaciones de la Junta:
ENFERMERO/A CON
ESPECIALIZACIÓN (NP) EN
SALUD MENT
Afiliaciones a hospitales:
Sexo: Masculino
Número de licencia: 95037146
Tipo de licencia: ENFERMERO/A
CON ESPECIALIZACIÓN CON
NÚMERO DE SUM
Especialidades:

LATERREUR, TIMOTHY G MSN&
ENFERMERO/A TITULADO/A DE
PRÁC
Se aceptan nuevos pacientes: Si
3930 4TH AVE STE 300
SAN DIEGO, CA 92103
Teléfono: (619)320-8711
URL: www.sdwellnessgroup.com
NPI: 1962374348
Idiomas: ENGLISH
Idiomas del consultorio: ENGLISH
Certificaciones de la Junta:
ENFERMERO/A CON
ESPECIALIZACIÓN (NP) EN
SALUD MENT
Afiliaciones a hospitales:
Sexo: Masculino
Número de licencia: 95037146
Tipo de licencia: ENFERMERO/A
CON ESPECIALIZACIÓN
Especialidades:

LATERREUR, TIMOTHY G MSN&
ENFERMERO/A TITULADO/A DE
PRÁC
Se aceptan nuevos pacientes: Si
3930 4TH AVE STE 300
SAN DIEGO, CA 92103
Teléfono: (619)320-8711
URL: www.sdwellnessgroup.com
NPI: 1962374348
Idiomas: ENGLISH
Idiomas del consultorio: ENGLISH
Certificaciones de la Junta:
ENFERMERO/A CON
ESPECIALIZACIÓN (NP) EN
SALUD MENT
Afiliaciones a hospitales:
Sexo: Masculino
Número de licencia: 95103071
Tipo de licencia: ENFERMERO/A
TITULADO/A
Especialidades:

Proveedores por condado

LOMAYESVA SELIGMAN,
NATALIE L MD
PSQUIATRA
Se aceptan nuevos pacientes: Si
8950 VILLA LA JOLLA DR STE
C101
LA JOLLA, CA 92037
Teléfono: (800)926-8273
NPI: 1669058434
Idiomas: ENGLISH
Idiomas del consultorio: ENGLISH
Certificaciones de la Junta:
Afiliaciones a hospitales:
Sexo: Femenino
Número de licencia: A193557
Tipo de licencia: MÉDICO
Especialidades:

MCCARTER, MICHELE A PHD
PSICÓLOGO/A
Se aceptan nuevos pacientes: No
5353 MISSION CENTER RD STE
224
SAN DIEGO, CA 92108
Teléfono: (619)688-5855
NPI: 1619924420
Idiomas: ENGLISH
Idiomas del consultorio: ENGLISH
Certificaciones de la Junta:
Afiliaciones a hospitales:
Sexo: Femenino
Número de licencia: 15322
Tipo de licencia: PSICÓLOGO/A
Especialidades: Inquietudes
femeninas,Psicoterapia
grupal,Trastorno bipolar,Trastornos
de ansiedad,Trastornos depresivos

MURRAY, MARIAH LMFT
OMPT/OTRA MAESTRÍA
TERAPÉUTICA
Se aceptan nuevos pacientes: Si
8950 VILLA LA JOLLA DR STE
C121
LA JOLLA, CA 92037
Teléfono: (858)768-0028
NPI: 1255165924
Idiomas: ENGLISH
Idiomas del consultorio: ENGLISH
Certificaciones de la Junta:
Afiliaciones a hospitales:
Sexo: Femenino
Número de licencia: 144495
Tipo de licencia: TERAPEUTA
MATRIMONIAL Y FAMILIAR CON
LICENCIA
Especialidades:

NIEMEIER, BRANDON MICHAEL
MD
PSQUIATRA
Se aceptan nuevos pacientes: Si
1450 FRAZEE RD STE 700
SAN DIEGO, CA 92108
Teléfono: (619)344-0185
NPI: 1255622338
Idiomas: ENGLISH
Idiomas del consultorio: ENGLISH
Certificaciones de la Junta:
PSQUIATRÍA
Afiliaciones a hospitales:
Sexo: Masculino
Número de licencia: A146453
Tipo de licencia: MÉDICO
Especialidades:
Psiquiatría,Psiquiatría
geriátrica,Rehabilitación diurna de
alcoholismo,Trastornos
depresivos,Tratamiento en clínica
por alcoholismo

PABBATI, CHAITANYA MD
PSQUIATRA
Se aceptan nuevos pacientes: Si
2386 FARADAY AVE STE 110
CARLSBAD, CA 92008
Teléfono: (877)840-6956
NPI: 1710237391
Idiomas: ENGLISH
Idiomas del consultorio:
ENGLISH,SPANISH
Certificaciones de la Junta:
Afiliaciones a hospitales: UCSD
MEDICAL CENTER
Sexo: Masculino
Número de licencia: A129946
Tipo de licencia: MÉDICO
Especialidades: Estimulación
magnética transcraneal,Terapia
matrimonial/familiar

SANTOS MODESITT, WENDY
PHD
PSICÓLOGO/A
Se aceptan nuevos pacientes: Si
10055 WINECREST RD
SAN DIEGO, CA 92127
Teléfono: (855)264-6337
NPI: 1104087576
Idiomas: ENGLISH,SPANISH
Idiomas del consultorio: ENGLISH
Certificaciones de la Junta:
Afiliaciones a hospitales:
Sexo: Femenino
Número de licencia: 27242
Tipo de licencia: PSICÓLOGO/A
Especialidades:

Proveedores por condado

SARGENT, PAUL DOUGLAS MD
PSIQUIATRA

Se aceptan nuevos pacientes: Si
1450 FRAZEE RD STE 700
SAN DIEGO, CA 92108
Teléfono: (619)344-0185
NPI: 1609990662
Idiomas: ENGLISH
Idiomas del consultorio: ENGLISH
Certificaciones de la Junta: MED
LESIONES
CEREBRALES,PSIQUIATRÍA
Afiliaciones a hospitales:
Sexo: Masculino
Número de licencia: A92480
Tipo de licencia: MÉDICO
Especialidades: Telesalud
ambulatoria en salud conductual

SILVA, ALEXEE A LCSW
TRABAJADOR(A) SOCIAL
Se aceptan nuevos pacientes: Si
1061 TIERRA DEL REY STE 200
CHULA VISTA, CA 91910
Teléfono: (619)498-5454
NPI: 1679212005
Idiomas: ENGLISH
Idiomas del consultorio: ENGLISH
Certificaciones de la Junta:
Afiliaciones a hospitales:
Sexo: Femenino
Número de licencia: 128709
Tipo de licencia: TRABAJADOR(A)
SOCIAL CLÍNICO/A CON
LICENCIA
Especialidades:

STEIN WRIGHT, ERIN LMFT
OMPT/OTRA MAESTRÍA
TERAPÉUTICA
Se aceptan nuevos pacientes: Si
5060 SHOREHAM PL STE 330
SAN DIEGO, CA 92122
Teléfono: (877)840-6956
NPI: 1316342322
Idiomas: ENGLISH
Idiomas del consultorio:
ENGLISH,SPANISH
Certificaciones de la Junta:
Afiliaciones a hospitales:
Sexo: Femenino
Número de licencia: 103248
Tipo de licencia: TERAPEUTA
MATRIMONIAL Y FAMILIAR CON
LICENCIA
Especialidades: Telesalud
ambulatoria en salud
conductual,Terapia
matrimonial/familiar

TAKANG, ERNEST A MSN
ENFERMERO/A TITULADO/A DE
PRÁC
Se aceptan nuevos pacientes: Si
5060 SHOREHAM PL STE 330
SAN DIEGO, CA 92122
Teléfono: (877)840-6956
NPI: 1467738963
Idiomas: ENGLISH,FRENCH
Idiomas del consultorio:
ENGLISH,SPANISH
Certificaciones de la Junta:
ENFERMERO/A CON
ESPECIALIZACIÓN (NP) EN
SALUD MENT
Afiliaciones a hospitales:
Sexo: Masculino
Número de licencia: 771398
Tipo de licencia: ENFERMERO/A
TITULADO/A
Especialidades: Enfermero/a con
especialización en
psiquiatría,Inquietudes
masculinas,Manejo de
medicamentos,Trastornos de
ansiedad,Trastornos depresivos

TAKANG, ERNEST A MSN
ENFERMERO/A TITULADO/A DE
PRÁC
Se aceptan nuevos pacientes: Si
5060 SHOREHAM PL STE 330
SAN DIEGO, CA 92122
Teléfono: (877)840-6956
NPI: 1467738963
Idiomas: ENGLISH,FRENCH
Idiomas del consultorio:
ENGLISH,SPANISH
Certificaciones de la Junta:
ENFERMERO/A CON
ESPECIALIZACIÓN (NP) EN
SALUD MENT
Afiliaciones a hospitales:
Sexo: Masculino
Número de licencia: 95015637
Tipo de licencia: ENFERMERO/A
CON ESPECIALIZACIÓN CON
NÚMERO DE SUM
Especialidades: Enfermero/a con
especialización en
psiquiatría,Inquietudes
masculinas,Manejo de
medicamentos,Trastornos de
ansiedad,Trastornos depresivos

TAKANG, ERNEST A MSN
ENFERMERO/A TITULADO/A DE
PRÁC
Se aceptan nuevos pacientes: Si
5060 SHOREHAM PL STE 330
SAN DIEGO, CA 92122
Teléfono: (877)840-6956
NPI: 1467738963
Idiomas: ENGLISH,FRENCH
Idiomas del consultorio:
ENGLISH,SPANISH
Certificaciones de la Junta:
ENFERMERO/A CON
ESPECIALIZACIÓN (NP) EN
SALUD MENT
Afiliaciones a hospitales:
Sexo: Masculino
Número de licencia: 95015637
Tipo de licencia: ENFERMERO/A
CON ESPECIALIZACIÓN
Especialidades: Enfermero/a con
especialización en
psiquiatría,Inquietudes
masculinas,Manejo de
medicamentos,Trastornos de
ansiedad,Trastornos depresivos

Proveedores por condado

TAKANG, KEMERICK N MSN
ENFERMERO/A TITULADO/A DE
PRÁC

Se aceptan nuevos pacientes: Si
5060 SHOREHAM PL STE 330
SAN DIEGO, CA 92122
Teléfono: (877)840-6956
NPI: 1588284251
Idiomas: ENGLISH
Idiomas del consultorio:
ENGLISH,SPANISH
Certificaciones de la Junta:
ENFERMERO/A CON
ESPECIALIZACIÓN (NP) EN
SALUD MENT
Afiliaciones a hospitales:
Sexo: Femenino
Número de licencia: 95022830
Tipo de licencia: ENFERMERO/A
CON ESPECIALIZACIÓN
Especialidades: Enfermero/a con
especialización en
psiquiatría,Psiquiatría,Trastornos de
ansiedad,Trastornos depresivos

TAKANG, KEMERICK N MSN
ENFERMERO/A TITULADO/A DE
PRÁC

Se aceptan nuevos pacientes: Si
5060 SHOREHAM PL STE 330
SAN DIEGO, CA 92122
Teléfono: (877)840-6956
NPI: 1588284251
Idiomas: ENGLISH
Idiomas del consultorio:
ENGLISH,SPANISH
Certificaciones de la Junta:
ENFERMERO/A CON
ESPECIALIZACIÓN (NP) EN
SALUD MENT
Afiliaciones a hospitales:
Sexo: Femenino
Número de licencia: 95123976
Tipo de licencia: ENFERMERO/A
TITULADO/A
Especialidades: Enfermero/a con
especialización en
psiquiatría,Psiquiatría,Trastornos de
ansiedad,Trastornos depresivos

TAKANG, KEMERICK N MSN
ENFERMERO/A TITULADO/A DE
PRÁC

Se aceptan nuevos pacientes: Si
2386 FARADAY AVE STE 110
CARLSBAD, CA 92008
Teléfono: (877)840-6956
NPI: 1588284251
Idiomas: ENGLISH
Idiomas del consultorio:
ENGLISH,SPANISH
Certificaciones de la Junta:
ENFERMERO/A CON
ESPECIALIZACIÓN (NP) EN
SALUD MENT
Afiliaciones a hospitales:
Sexo: Femenino
Número de licencia: 95022830
Tipo de licencia: ENFERMERO/A
CON ESPECIALIZACIÓN
Especialidades: Enfermero/a con
especialización en
psiquiatría,Psiquiatría,Trastornos de
ansiedad,Trastornos depresivos

TAKANG, KEMERICK N MSN
ENFERMERO/A TITULADO/A DE
PRÁC

Se aceptan nuevos pacientes: Si
2386 FARADAY AVE STE 110
CARLSBAD, CA 92008
Teléfono: (877)840-6956
NPI: 1588284251
Idiomas: ENGLISH
Idiomas del consultorio:
ENGLISH,SPANISH
Certificaciones de la Junta:
ENFERMERO/A CON
ESPECIALIZACIÓN (NP) EN
SALUD MENT
Afiliaciones a hospitales:
Sexo: Femenino
Número de licencia: 95123976
Tipo de licencia: ENFERMERO/A
TITULADO/A
Especialidades: Enfermero/a con
especialización en
psiquiatría,Psiquiatría,Trastornos de
ansiedad,Trastornos depresivos

TOLLIVER, KENNEICE MS
OMPT/OTRA MAESTRÍA
TERAPÉUTICA

Se aceptan nuevos pacientes: Si
5060 SHOREHAM PL STE 330
SAN DIEGO, CA 92122
Teléfono: (877)840-6956
NPI: 1013373166
Idiomas: ENGLISH
Idiomas del consultorio:
ENGLISH,SPANISH
Certificaciones de la Junta:
Afiliaciones a hospitales:
Sexo: Femenino
Número de licencia: 107663
Tipo de licencia: TERAPEUTA
MATRIMONIAL Y FAMILIAR CON
LICENCIA
Especialidades: Terapia cognitivo
conductual, Terapia
matrimonial/familiar, Trastorno de
estrés postraumático
(PTSD), Trastornos de
ansiedad, Trauma de las víctimas de
abuso o violencia

TRUJILLO, ISAAC MICHAEL MD
PSIQUIATRA

Se aceptan nuevos pacientes: Si
8950 VILLA LA JOLLA DR STE
C101
LA JOLLA, CA 92037
Teléfono: (800)926-8273
NPI: 1073193215
Idiomas: ENGLISH
Idiomas del consultorio: ENGLISH
Certificaciones de la Junta:
Afiliaciones a hospitales:
Sexo: Masculino
Número de licencia: A199719
Tipo de licencia: MÉDICO
Especialidades:

Proveedores por condado

ULMER, KRISTEN MSW &
TRABAJADOR(A) SOCIAL
Se aceptan nuevos pacientes: Si
5060 SHOREHAM PL STE 330
SAN DIEGO, CA 92122
Teléfono: (877)840-6956
NPI: 1639532591
Idiomas: ENGLISH
Idiomas del consultorio:
ENGLISH,SPANISH
Certificaciones de la Junta:
Afiliaciones a hospitales:
Sexo: Femenino
Número de licencia: 89115
Tipo de licencia: TRABAJADOR(A)
SOCIAL CLÍNICO/A CON
LICENCIA
Especialidades:

ULMER, KRISTEN MSW
TRABAJADOR(A) SOCIAL
Se aceptan nuevos pacientes: Si
5060 SHOREHAM PL STE 330
SAN DIEGO, CA 92122
Teléfono: (877)840-6956
NPI: 1639532591
Idiomas: ENGLISH
Idiomas del consultorio:
ENGLISH,SPANISH
Certificaciones de la Junta:
Afiliaciones a hospitales:
Sexo: Femenino
Número de licencia: 89115
Tipo de licencia: TRABAJADOR(A)
SOCIAL CLÍNICO/A CON
LICENCIA
Especialidades:

UPPALAPATI, SRIVENKATA MD
PSIQUIATRA
Se aceptan nuevos pacientes: Si
5060 SHOREHAM PL STE 330
SAN DIEGO, CA 92122
Teléfono: (877)840-6956
NPI: 1538489810
Idiomas: ENGLISH,HINDI,TELUGU
Idiomas del consultorio:
ENGLISH,SPANISH
Certificaciones de la Junta:
MEDICINA DEL
SUEÑO,PSIQUIATRÍA
Afiliaciones a hospitales: PINE
REST CHRISTIAN MENTAL
HEALTH MAINSITE
Sexo: Masculino
Número de licencia: C170376
Tipo de licencia: MÉDICO
Especialidades: Control de la
ira,Medicina de las
adicciones,Problemas del niño y el
adolescente,TDAH,Trastornos de
ansiedad

VARTAK, SHIRIN DO
PSIQUIATRA
Se aceptan nuevos pacientes: Si
12865 POINTE DEL MAR WAY
STE 210
DEL MAR, CA 92014
Teléfono: (855)501-1004
URL: mindpath.com
NPI: 1164918751
Idiomas: ENGLISH
Idiomas del consultorio: ENGLISH
Certificaciones de la Junta:
Afiliaciones a hospitales:
Sexo: Femenino
Número de licencia: A2024242
Tipo de licencia: MÉDICO
Especialidades:

WIETZKE, MATTHEW S MSN
ENFERMERO/A TITULADO/A DE
PRÁC
Se aceptan nuevos pacientes: Si
8772 CUYAMACA ST STE 104
SANTEE, CA 92071
Teléfono: (619)258-6730
URL: pacificealthsystems.com
NPI: 1518613678
Idiomas: ENGLISH
Idiomas del consultorio: ENGLISH
Certificaciones de la Junta:
ENFERMERO/A CON
ESPECIALIZACIÓN (NP) EN
SALUD MENT
Afiliaciones a hospitales:
Sexo: Masculino
Número de licencia: 95026396
Tipo de licencia: ENFERMERO/A
CON ESPECIALIZACIÓN CON
NÚMERO DE SUM
Especialidades:

WIETZKE, MATTHEW S MSN
ENFERMERO/A TITULADO/A DE
PRÁC
Se aceptan nuevos pacientes: Si
8772 CUYAMACA ST STE 104
SANTEE, CA 92071
Teléfono: (619)258-6730
URL: pacificealthsystems.com
NPI: 1518613678
Idiomas: ENGLISH
Idiomas del consultorio: ENGLISH
Certificaciones de la Junta:
ENFERMERO/A CON
ESPECIALIZACIÓN (NP) EN
SALUD MENT
Afiliaciones a hospitales:
Sexo: Masculino
Número de licencia: NP95026396
Tipo de licencia: ENFERMERO/A
CON ESPECIALIZACIÓN
Especialidades:

ZALEWSKI ZARAGOZA, ROBERT
AUREO MD
PSIQUIATRA
Se aceptan nuevos pacientes: Si
1450 FRAZEE RD STE 700
SAN DIEGO, CA 92108
Teléfono: (619)344-0185
NPI: 1720054133
Idiomas: ENGLISH
Idiomas del consultorio: ENGLISH
Certificaciones de la Junta:
PSIQUIATRÍA
Afiliaciones a hospitales:
Sexo: Masculino
Número de licencia: A85005
Tipo de licencia: MÉDICO
Especialidades: Estimulación
magnética transcraneal

Pacientes no aceptados

PRACTICANTES

SAN DIEGO

DUBENKO, LYNN MARIE PHD
PSICÓLOGO/A
Se aceptan nuevos pacientes: No
12450 CARMEL VIEW NORTH
SAN DIEGO, CA 92130
Teléfono: (858)245-4688
NPI: 1578794889
Idiomas: ENGLISH
Idiomas del consultorio: ENGLISH
Certificaciones de la Junta:
Afiliaciones a hospitales:
Sexo: Femenino
Número de licencia: 22882
Tipo de licencia: PSICÓLOGO/A
Especialidades:
Biorretroalimentación, Problemas
médicos concurrentes, Terapia
cognitivo conductual

LEMONS, DYANE J PHD &
PSICÓLOGO/A
Se aceptan nuevos pacientes: No
2220 5TH AVE
SAN DIEGO, CA 92101
Teléfono: (619)491-9424
NPI: 1780729095
Idiomas: ENGLISH
Idiomas del consultorio: ENGLISH
Certificaciones de la Junta:
Afiliaciones a hospitales: SHARP
MESA VISTA HOSPITAL
Sexo: Femenino
Número de licencia: 12975
Tipo de licencia: PSICÓLOGO/A
Especialidades: Inquietudes
femeninas, Trastorno
alimenticio, Trastornos de
ansiedad, Trastornos depresivos

LUU, JENNIFER KAY PSYD
PSICÓLOGO/A
Se aceptan nuevos pacientes: No
7825 FAY AVE
LA JOLLA, CA 92037
Teléfono: (626)354-6440
URL: www.mhccla.com
NPI: 1720166903
Idiomas: CHINESE, ENGLISH
Idiomas del consultorio:
ENGLISH, SPANISH
Certificaciones de la Junta:
Afiliaciones a hospitales:
Sexo: Femenino
Número de licencia: 23812
Tipo de licencia: PSICÓLOGO/A
Especialidades: Dolor
crónico, Inquietudes
femeninas, TDAH, Terapia cognitivo
conductual, Trastornos de ansiedad

MATTESON, KRISTIN J PHD &
PSICÓLOGO/A
Se aceptan nuevos pacientes: No
740 OAK AVE STE B
CARLSBAD, CA 92008
Teléfono: (760)729-6455
NPI: 1083697304
Idiomas: ENGLISH
Idiomas del consultorio: ENGLISH
Certificaciones de la Junta:
Afiliaciones a hospitales:
Sexo: Femenino
Número de licencia: 14416
Tipo de licencia: PSICÓLOGO/A
Especialidades: Diabetes
comórbida, Trastorno
alimenticio, Trastorno de estrés
postraumático (PTSD), Trastornos
de ansiedad, Trastornos depresivos

Proveedores por condado

MCDADE, PETER PHD&
PSICÓLOGO/A

Se aceptan nuevos pacientes: No
13983 MANGO DR STE 104

DEL MAR, CA 92014

Teléfono: (619)515-4520

URL: www.petermcdadephd.com

NPI: 1093813909

Idiomas: ENGLISH

Idiomas del consultorio: ENGLISH

Certificaciones de la Junta:

Afiliaciones a hospitales:

Sexo: Masculino

Número de licencia: 11500

Tipo de licencia: PSICÓLOGO/A

Especialidades: Inquietudes

masculinas,Trastorno

bipolar,Trastornos de

ansiedad,Trastornos

depresivos,Trastornos obsesivo-
compulsivos

METEVIER, DANIEL J PSYD

PSICÓLOGO/A

Se aceptan nuevos pacientes: No
3150 EL CAMINO REAL STE C

CARLSBAD, CA 92008

Teléfono: (760)354-9140

URL: www.danmetevier.com

NPI: 1376518316

Idiomas: ENGLISH

Idiomas del consultorio: ENGLISH

Certificaciones de la Junta:

Afiliaciones a hospitales:

Sexo: Masculino

Número de licencia: 19748

Tipo de licencia: PSICÓLOGO/A

Especialidades: Inquietudes

masculinas,Terapia breve centrada

en soluciones,Trastorno de estrés

postraumático (PTSD),Trastornos

de ansiedad,Trauma de las víctimas

de abuso o violencia

MONCRIEFF, BARBARA LYNNE
MSW&

TRABAJADOR(A) SOCIAL

Se aceptan nuevos pacientes: No

3633 CAMINO DEL RIO S STE 204

SAN DIEGO, CA 92108

Teléfono: (619)280-0183

NPI: 1326015736

Idiomas: ENGLISH

Idiomas del consultorio: ENGLISH

Certificaciones de la Junta:

Afiliaciones a hospitales:

Sexo: Femenino

Número de licencia: 22289

Tipo de licencia: TRABAJADOR(A)

SOCIAL CLÍNICO/A CON

LICENCIA

Especialidades: Dolor

crónico,Problemas médicos

concurrentes,Problemas por

divorcio/familia

ensamblada,Trastornos de

ansiedad,Trastornos depresivos

RYAN, SEAN M MD

PSIQUIATRA

Se aceptan nuevos pacientes: No

9404 GENESEE AVE STE 335

LA JOLLA, CA 92037

Teléfono: (858)622-0622

NPI: 1821031261

Idiomas: ENGLISH

Idiomas del consultorio: ENGLISH

Certificaciones de la Junta:

NEUROFISIOLOGÍA

CLÍNICA,PSIQUIATRÍA

Afiliaciones a hospitales:

Sexo: Masculino

Número de licencia: A75120

Tipo de licencia: MÉDICO

Especialidades: Comorbilidades

cardiovasculares,Diabetes

comórbida,Modificación del

comportamiento,Obesidad

comórbida,Trastorno alimenticio

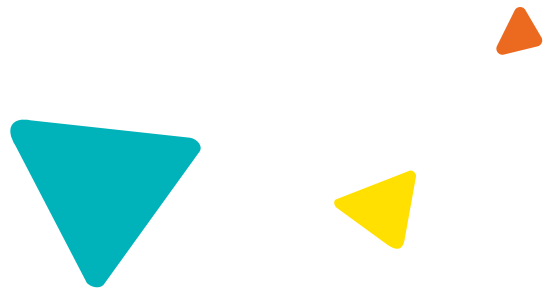

Magellan
HEALTHCARE®